

Formmaker tool

Inhoudsopgave

Inhoudsopgave.....	1
Formmaker terminologie.....	2
Overzicht alle specifieke velden uit de specifieke sjablonen.....	3
Conditie.....	5
Pagina Aanmaken waar het formulier moet komen.....	8
Form instellen stap 1.....	8
Form instellen stap 2 (eerste pagina)	12
Form instellen stap 3 (velden definiëren).....	14
Eerste pagina bekijken van het formulier.....	21
Waarden overnemen van de eerste pagina.....	28
Nieuw Form Group sjabloon toevoegen aan het specifieke sjabloon.....	42

Formmaker terminologie

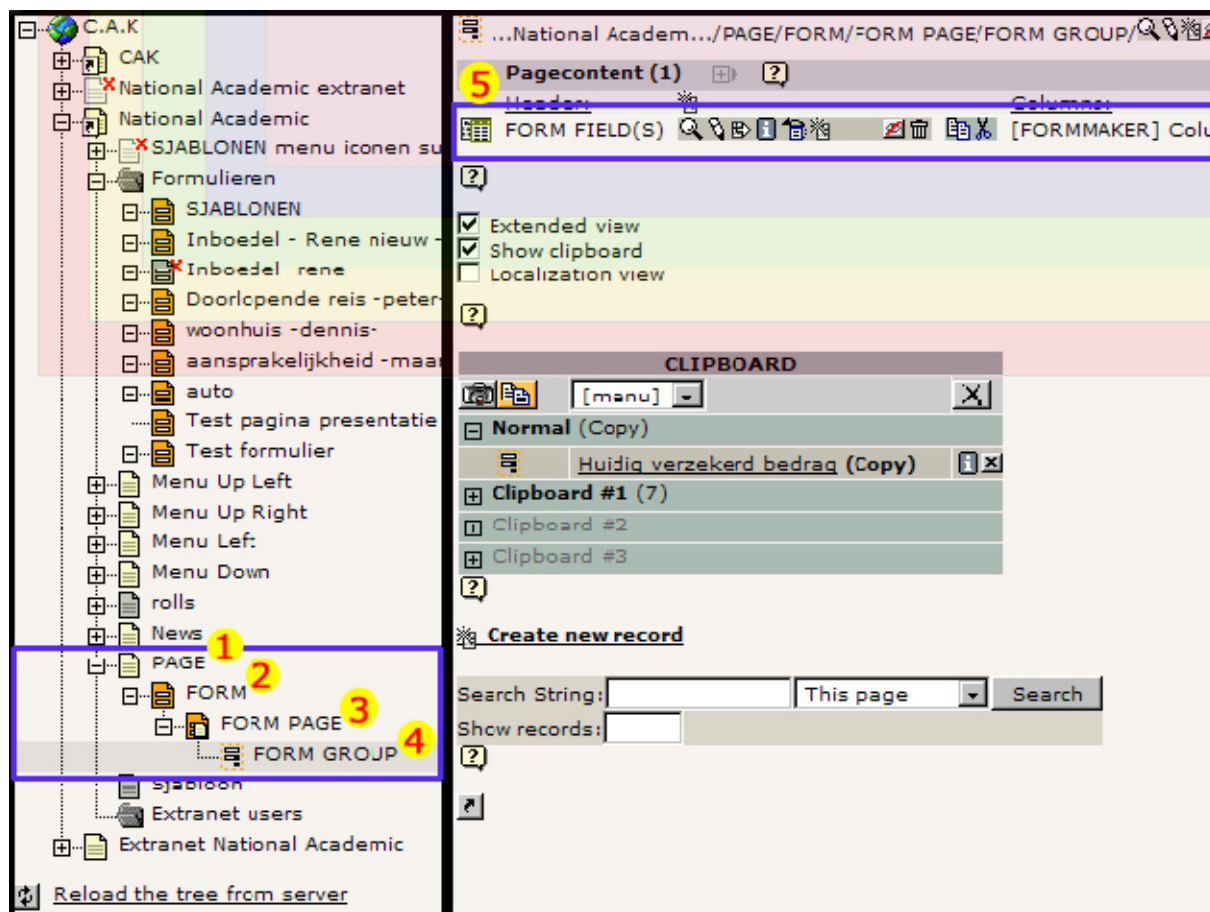

1. Stap 1 is het aanmaken van een standaard typo pagina waar uiteindelijk het formulier op moet komen te staan.
2. Stap 2 is het aanmaken van een form. Dit is te vergelijken met een kapt van een boek.
3. Stap 3 is het aanmaken van een form page, ofwel de eerste pagina van het formulier. Dit te vergelijken met de bladzijden van het boek.
4. Stap 4 is het aanmaken van een form group, ofwel een groep waarbinnen velden gedefinieerd kunnen worden. Dit kan er 1 zijn, maar kunnen er ook meerdere zijn. Dit is te vergelijken met paragrafen op een bladzijde van het boek (content).
5. Stap 5 is het aanmaken van een form field. Dit wil niets anders zeggen dan het definiëren van een veld / meerdere velden op het formulier, bijv. Naam: <input veld>. Dit is te vergelijken met de regels binnen de paragraaf.

Overzicht alle specifieke velden uit de specifieke sjablonen

Specifiek sjabloon	Fieldtype
Aanvraag verzekering voor een...	Radio button rechts uitgelijnd zonder label
Geslacht	Radio button rechts uitgelijnd zonder label
Voorletter(s) + Tussenvoegsel(s)	text
Achternaam	text
Adres + Huisnummer	text
Postcode + Plaats	text
Telefoon (Vast / Mobiel)	text
Email	text
Geboortedatum	text
Nationaliteit	text
Burgerlijke staat	Radio button rechts uitgelijnd zonder label
Bankrekeningnummer	text
Ingangsdatum	text
Verzekeraars	Selectbox zonder Label
Polisnummer / Einddatum	text
Soort verzekering	Selectbox zonder Label
Beroepssector	Selectbox zonder Label
Vraag / Opmerking	Invoerveld meerdere regels zonder Label
Oorzaak van schade	Invoerveld meerdere regels zonder Label
Polisnummer bekend?	Radio button rechts uitgelijnd zonder label
Polisnummer	text
Postcode + Huisnummer	text
Geschatte schadeomvang	Radio button rechts uitgelijnd zonder label
Datum schade	text
Huidige verzekeraar	Selectbox zonder Label
Type wijziging	Selectbox zonder Label

Huidig verzekerd bedrag	Text; inputfield + euroteken
Nieuw verzekerd bedrag	Text; inputfield + euroteken

Geslacht: man vrouw

Voorletter(s) + Tussenvoegsel(s) *:

Achternaam *:

Adres + Huisnummer *:

Postcode + Plaats *:

Telefoon vast + mobiel *:

Email *:

Geboortedatum: 1 1 1900

Nationaliteit:

Burgerlijke staat: Gehuwd Samenwonend Alleenstaand

Beroepssector + Opleiding:

Bankrekeningnummer:

Ingangsdatum: 1 1 1900

Huidige verzekeraar:

Polisnummer / Einddatum:

Vraag / Opmerking:

Oorzaak van schade:

Polisnummer bekend? Ja Nee

Polisnummer:

Postcode + Huisnummer:

Geschatte schadeomvang: Minder dan € 500,- Meer dan € 500,-

Datum schade:

Type wijziging:

Huidig verzekerd bedrag: €

Nieuw verzekerd bedrag: €

Condities

Condities worden gedefinieerd op Form Groups en is alleen van toepassing op de bevestigings pagina's en de Form output pdf pagina's:

(voorbeeld)

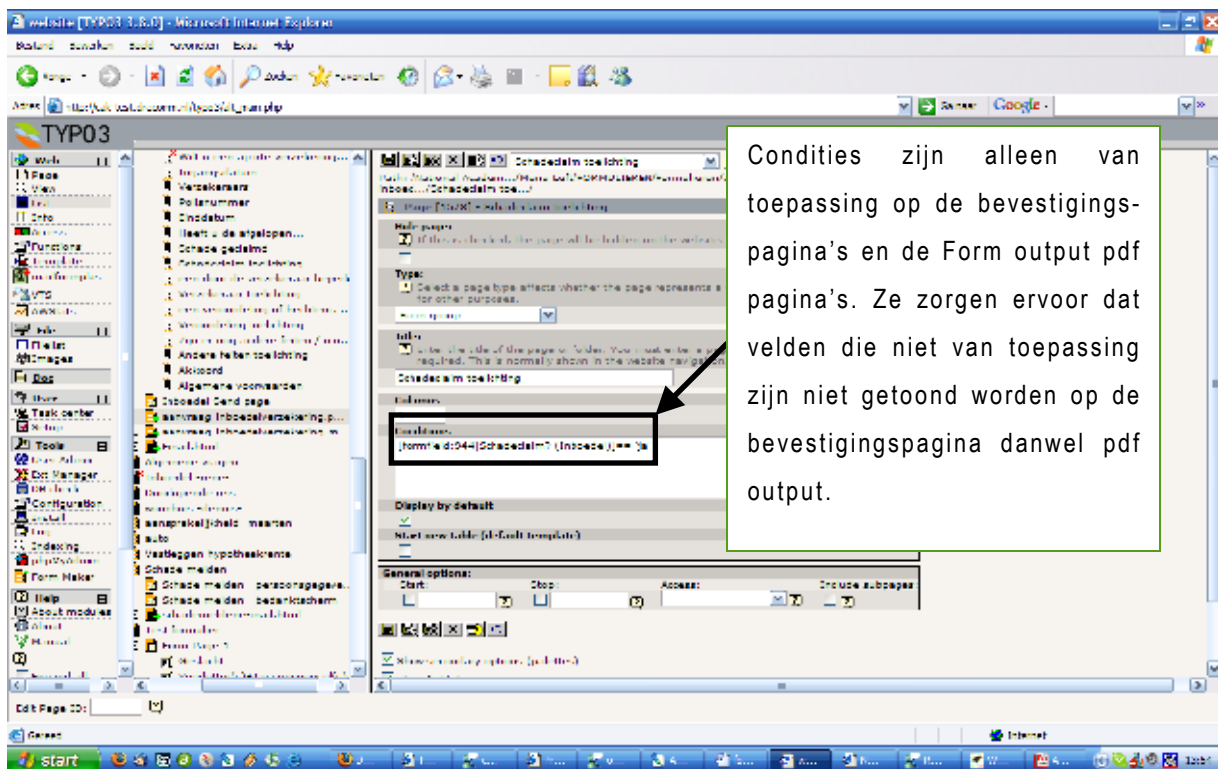

Er zijn feitelijk maar een paar condities die in het systeem gebruikt worden. Namelijk, de conditie 'ja' en 'nee' en de conditie 'man' en 'vrouw'. Hieronder wordt in het kort uitgelegd hoe u een conditie kan hangen aan een form group.

Als voorbeeld nemen we de risico vragen onder de loep. We kijken naar de vraag: 'Heeft u een schade geclaimd?' en het bijbehorende toelichtings veld.

De condities hebben altijd betrekking op de velden die getoond, danwel niet getoond worden.

In dit voorbeeld hangen we de conditie aan het toelichtingsveld ('Schadeclaim toelichting')

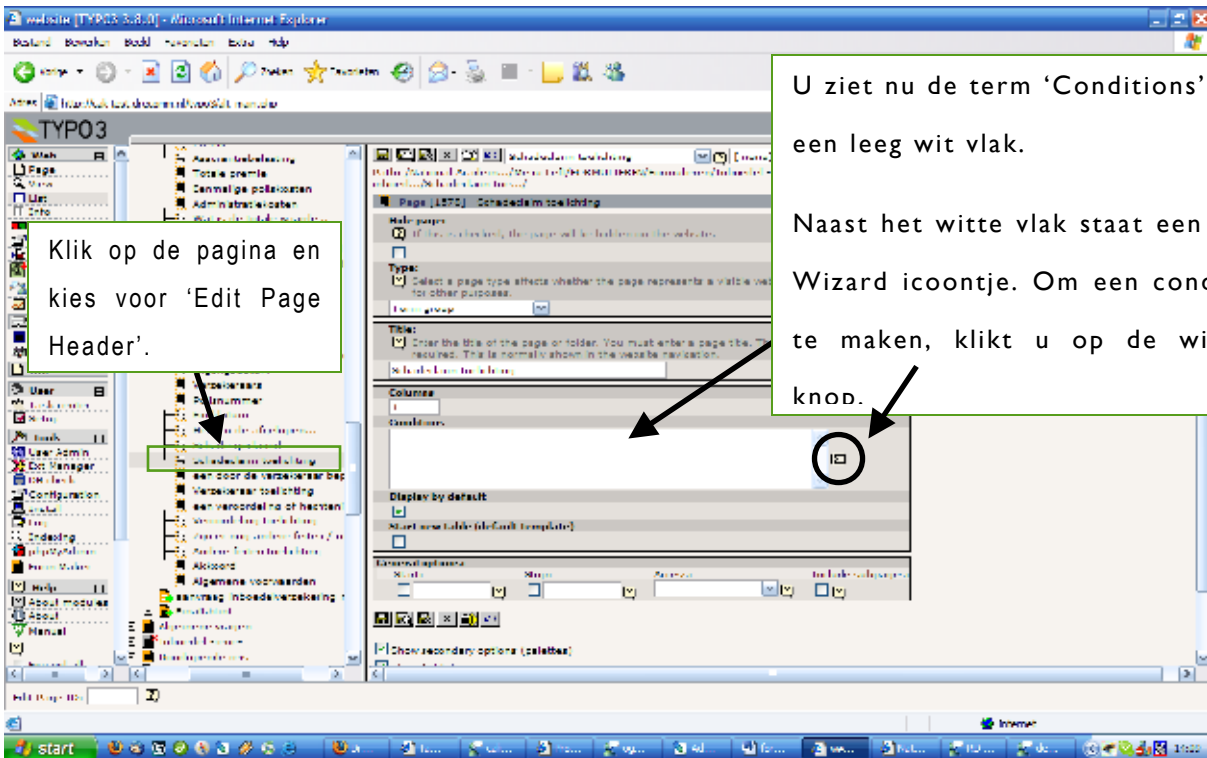

Klik op de pagina en kies voor 'Edit Page Header'.

U ziet nu de term 'Conditions' met een leeg wit vlak.

Naast het witte vlak staat een zgn. Wizard icoontje. Om een conditiw te maken, klikt u op de wizard knop.

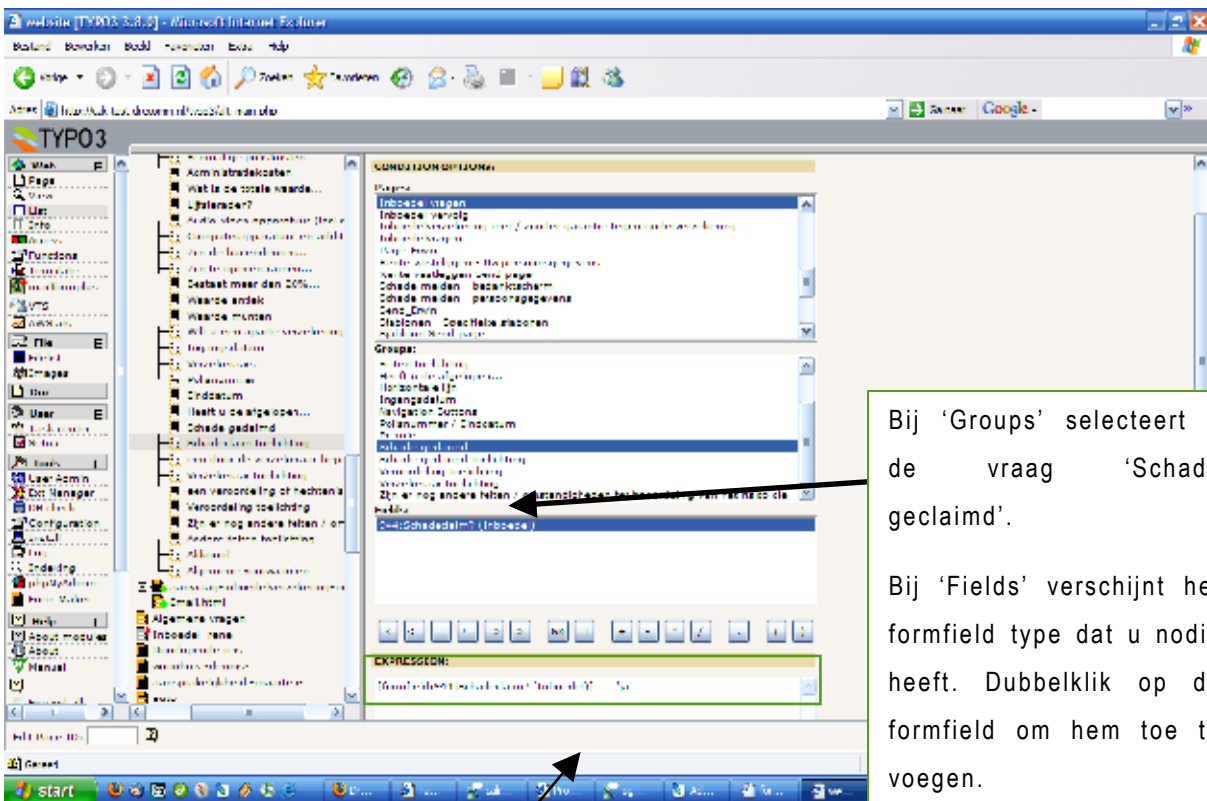
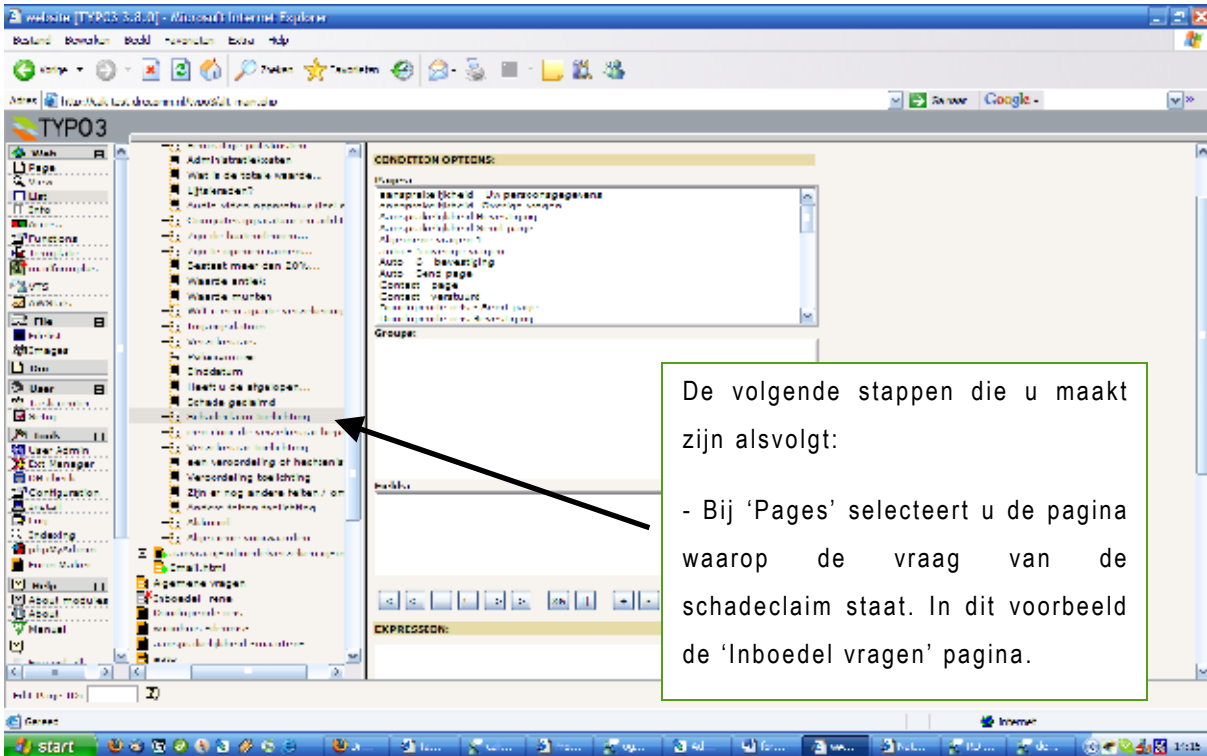

Aan het formfield hangen we nu een conditie, dat indien de vraag met 'ja' is beantwoord, het toelichtingsveld getoond moet worden. Als er 'nee' wordt beantwoord, dan zal het toelichtingsveld niet getoond worden.

Pagina Aanmaken waar het formulier moet komen

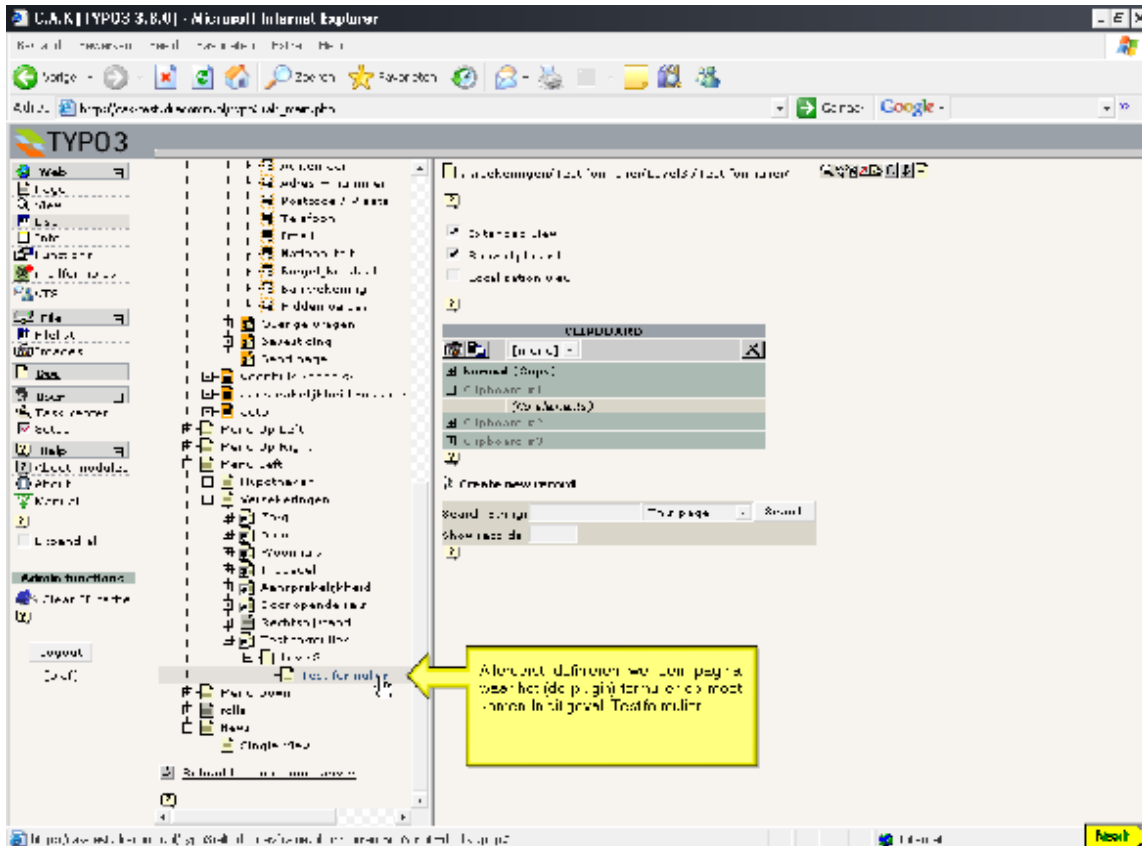

Form instellen step 1

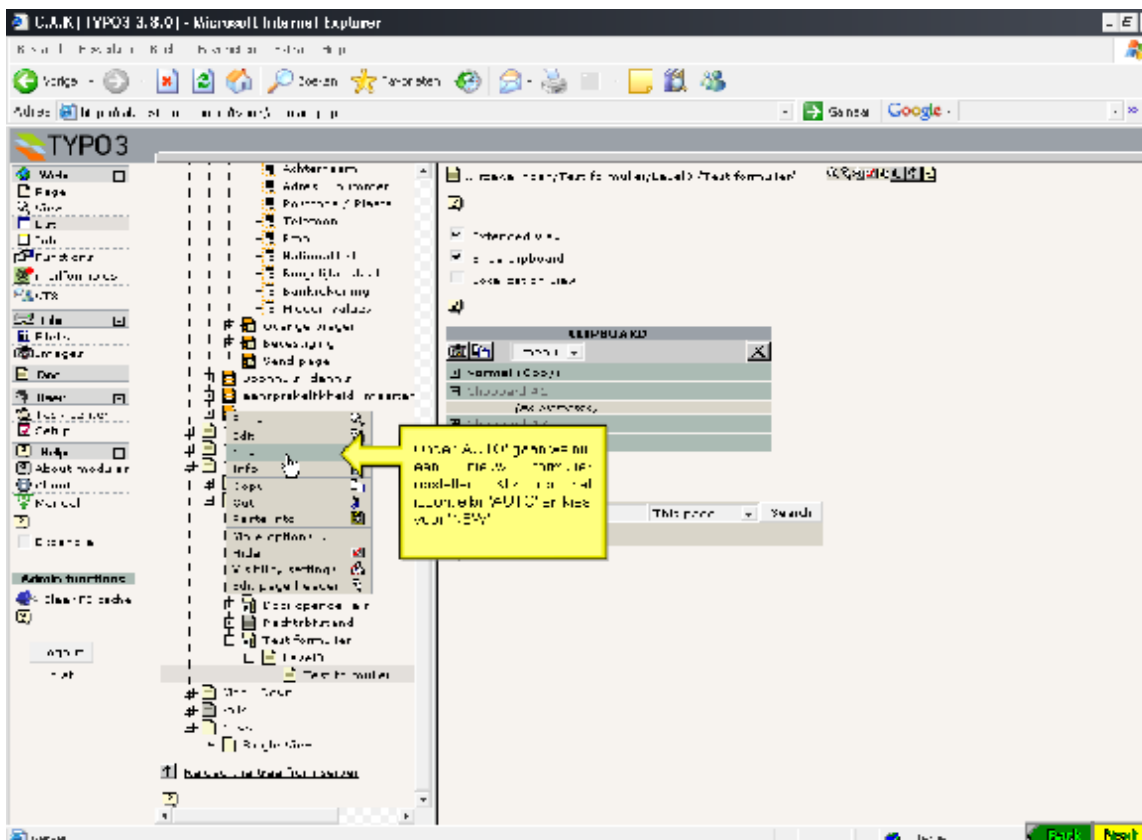

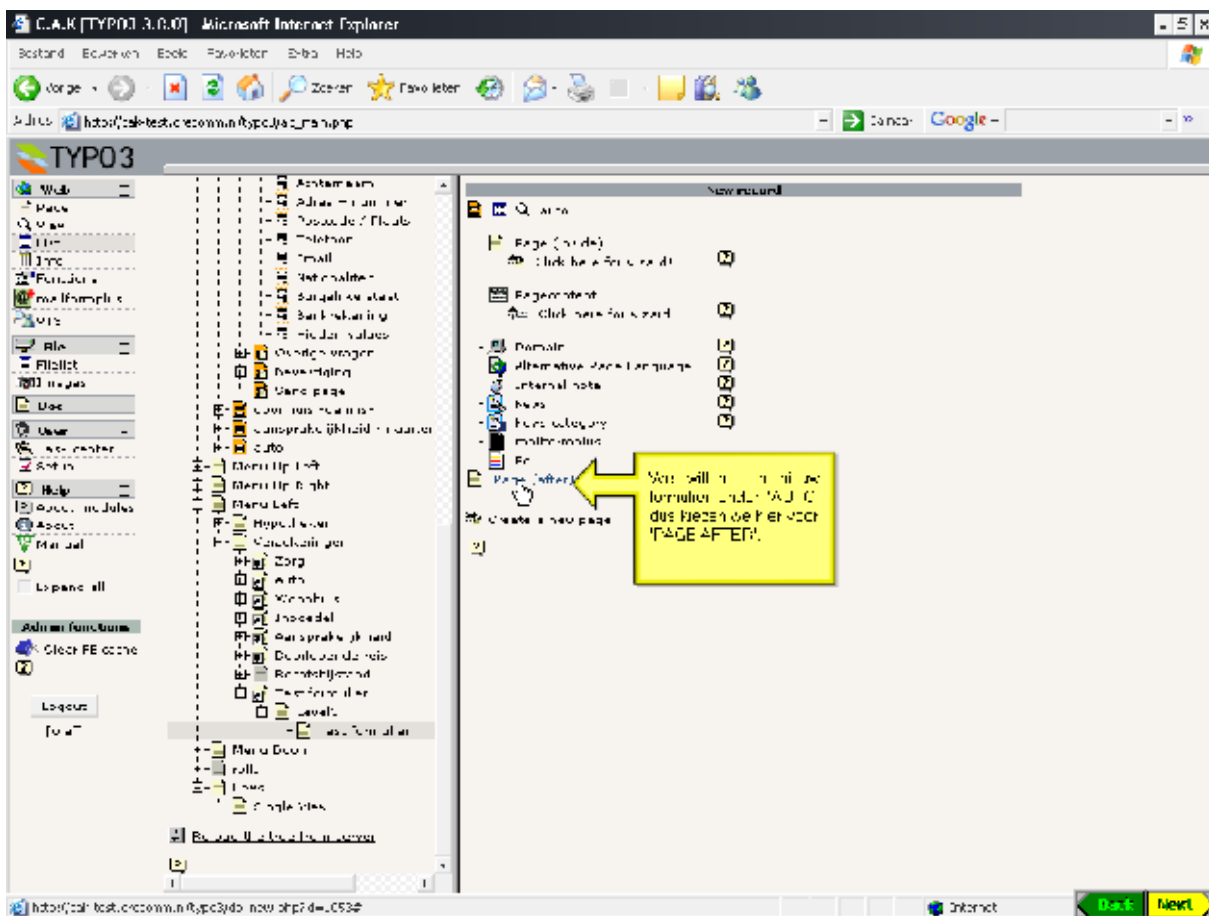

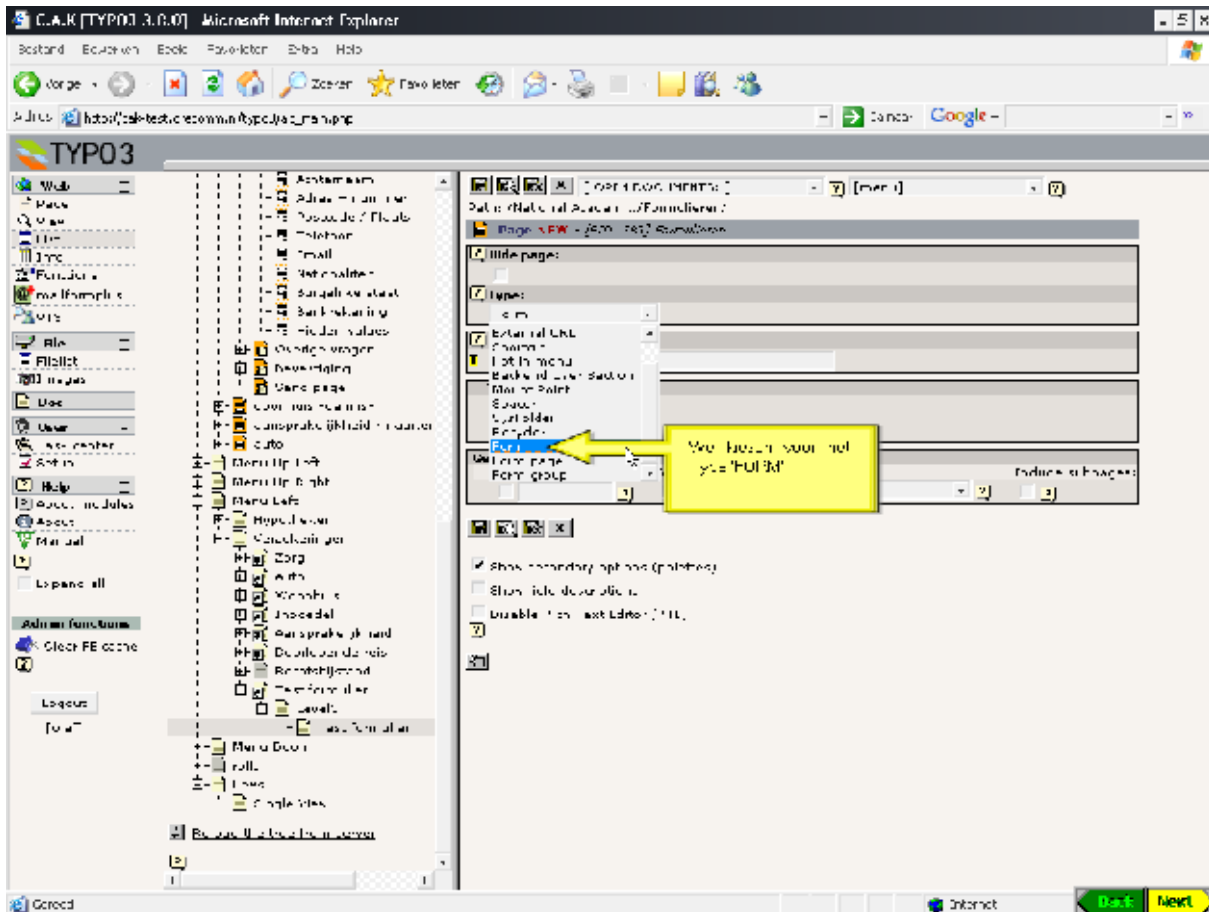

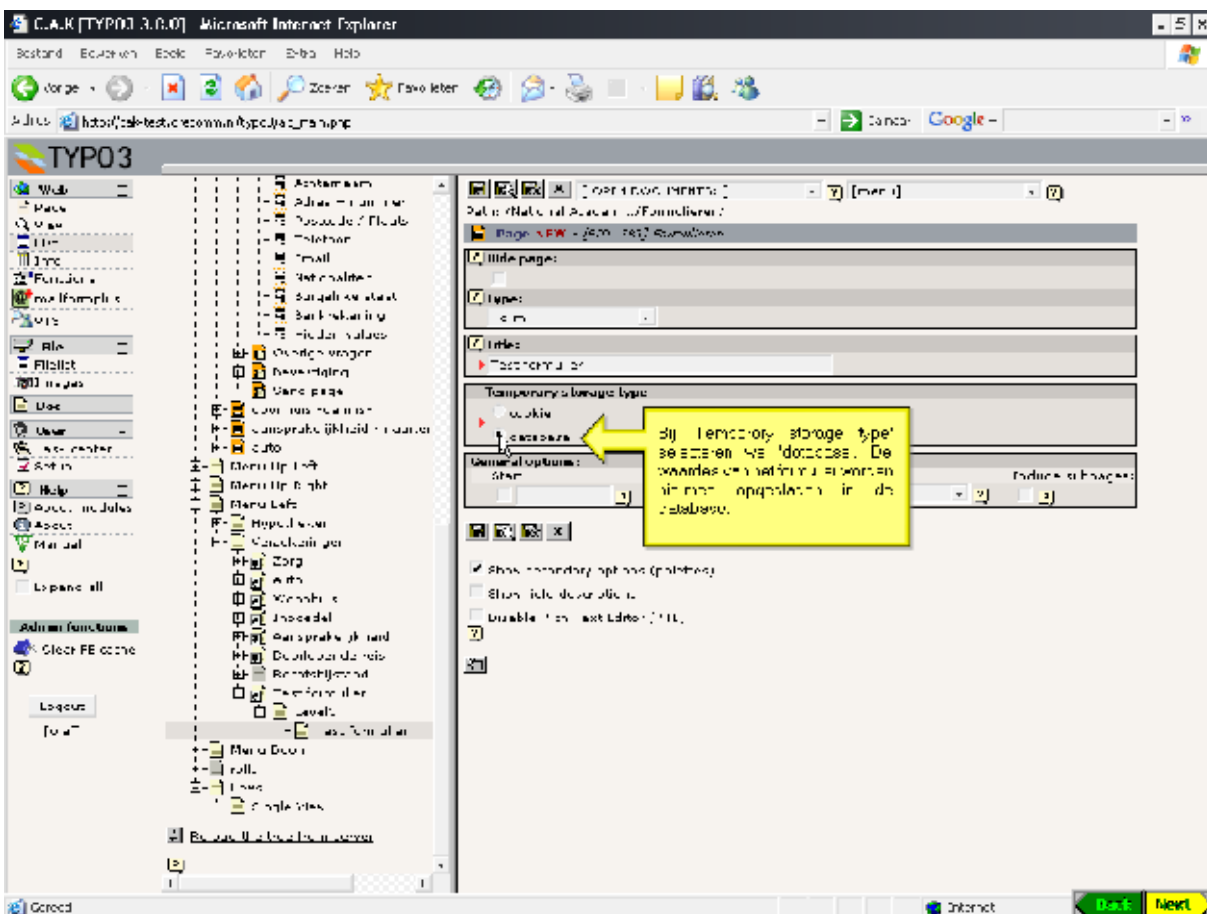

Form instellen stap 2 (eerste pagina)

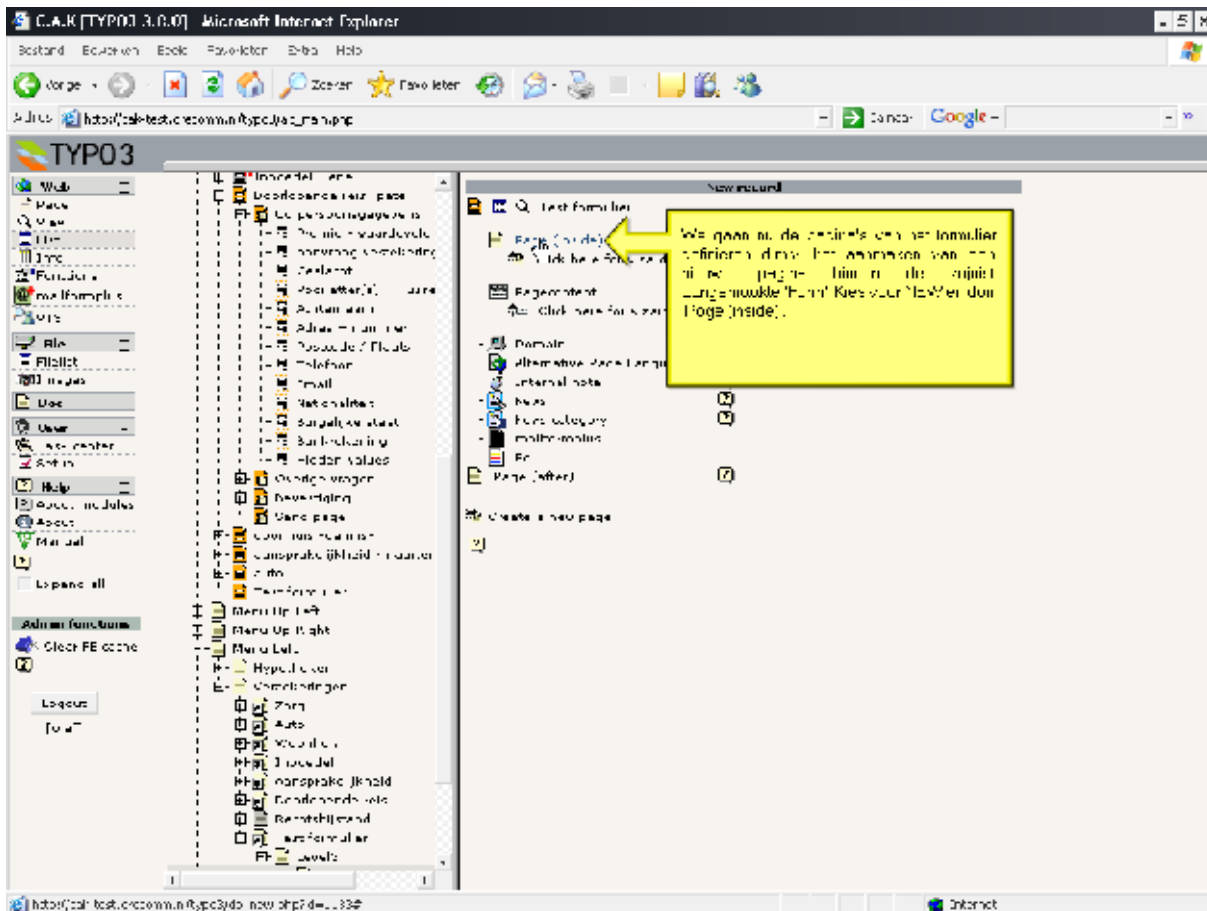

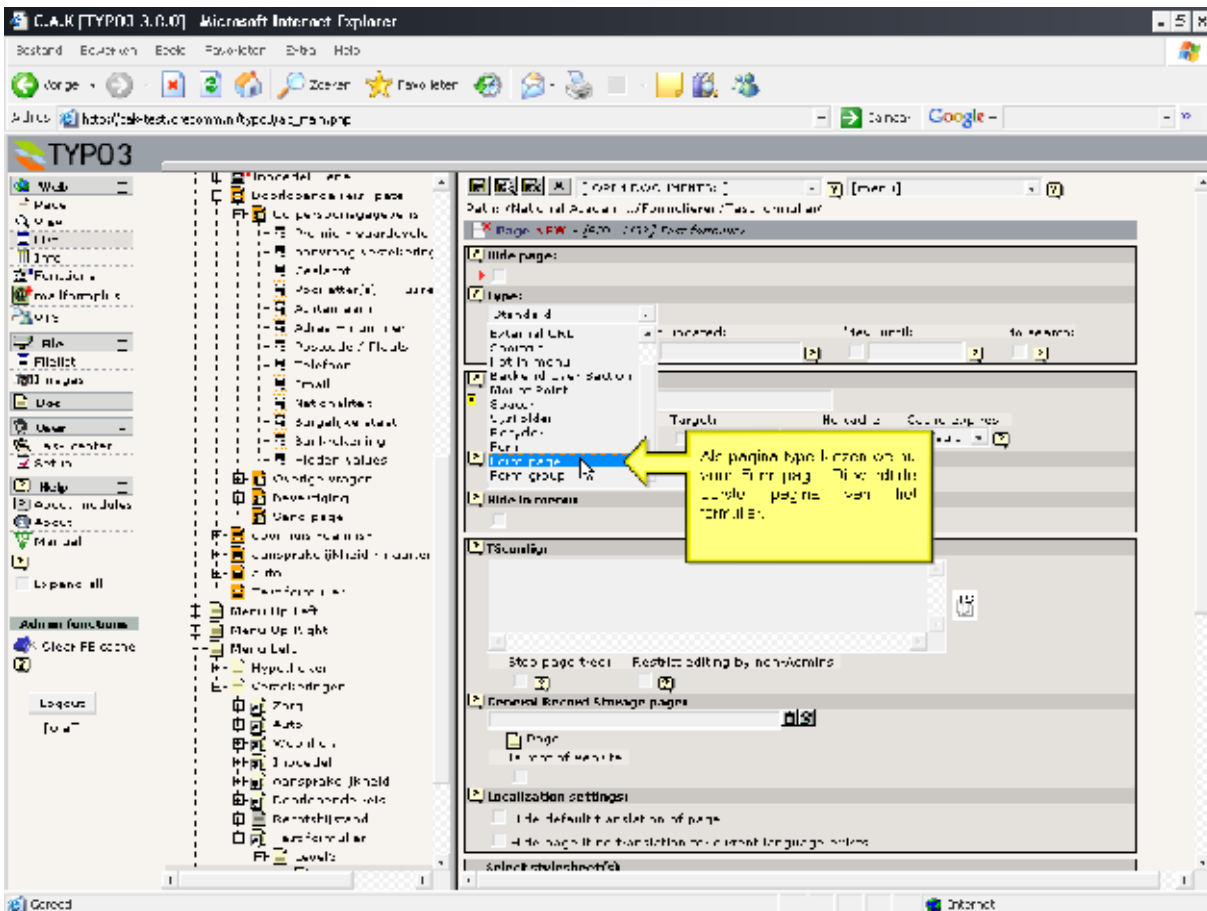

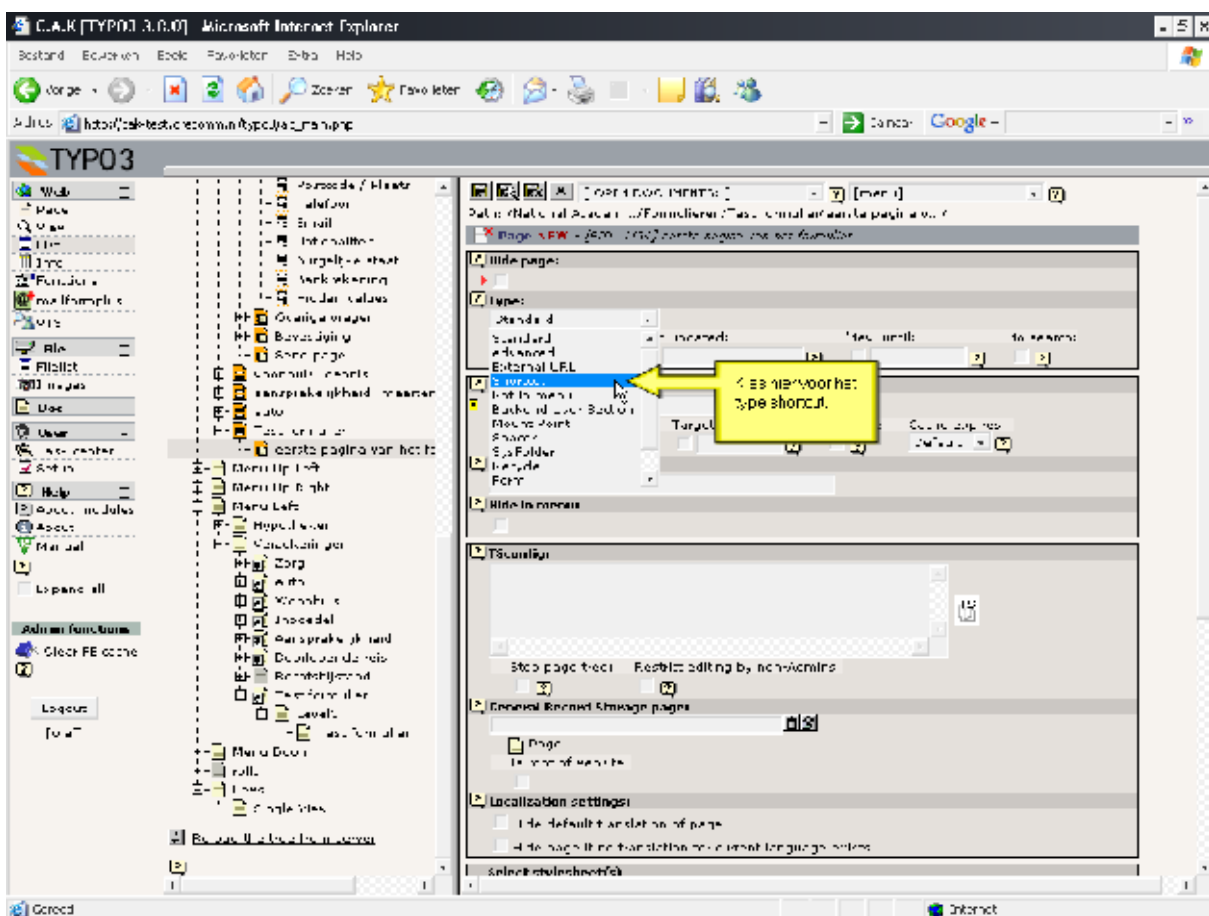

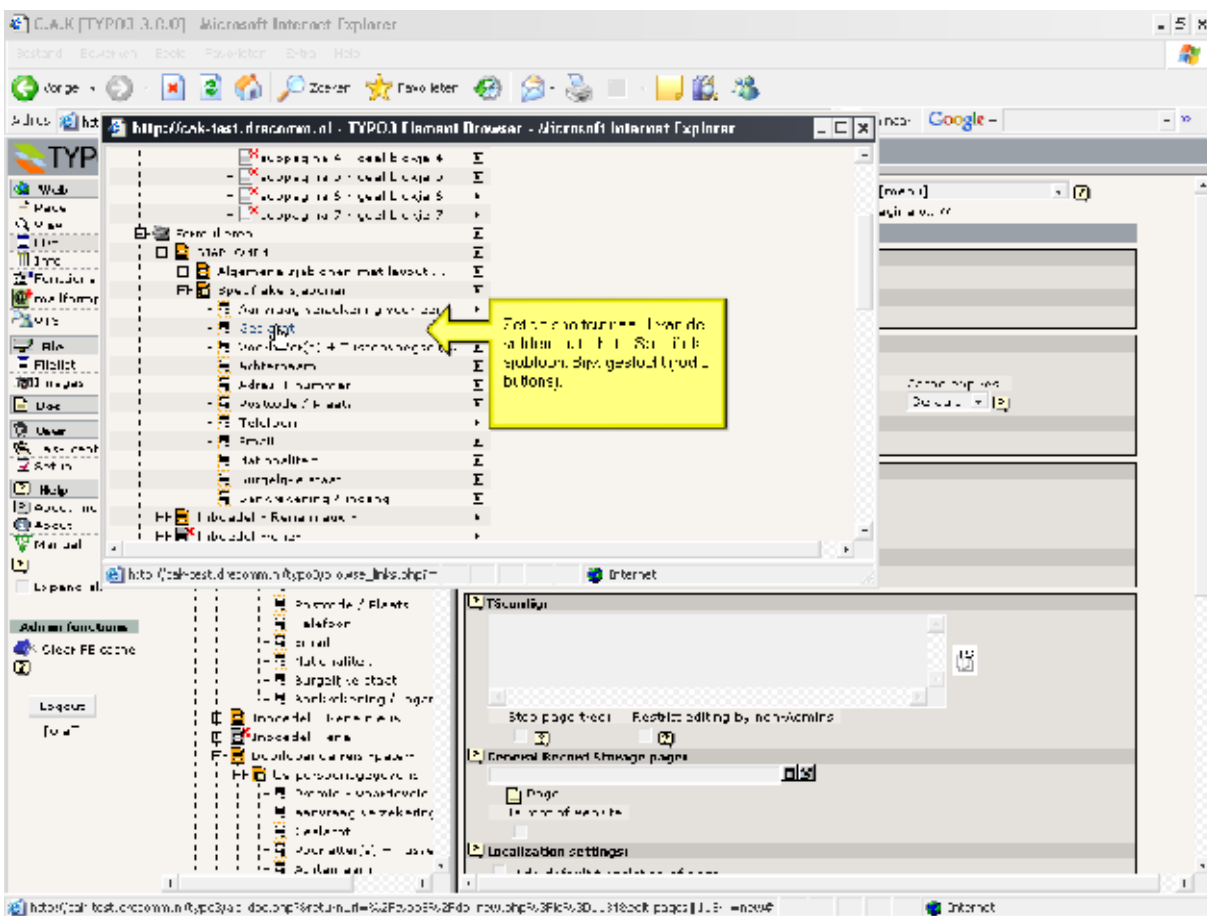

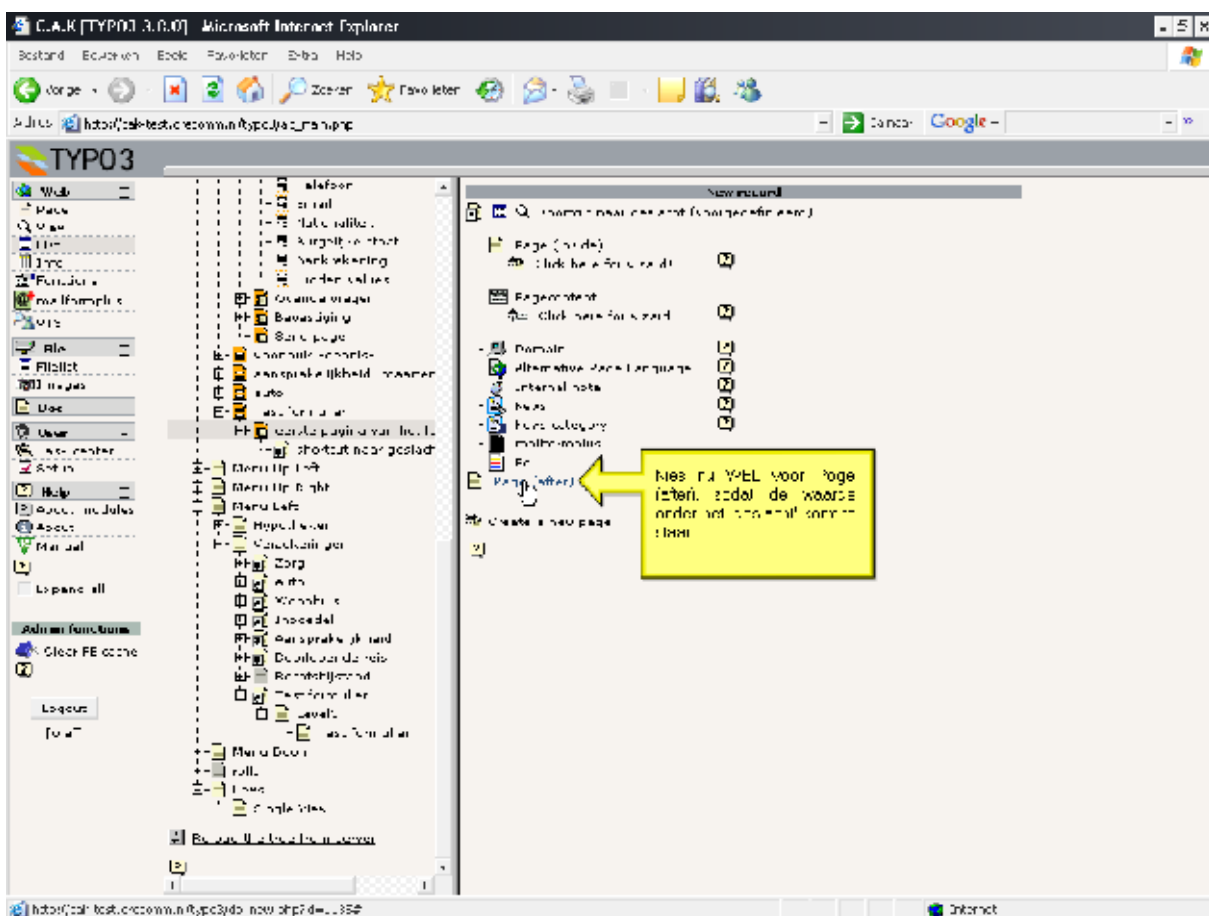

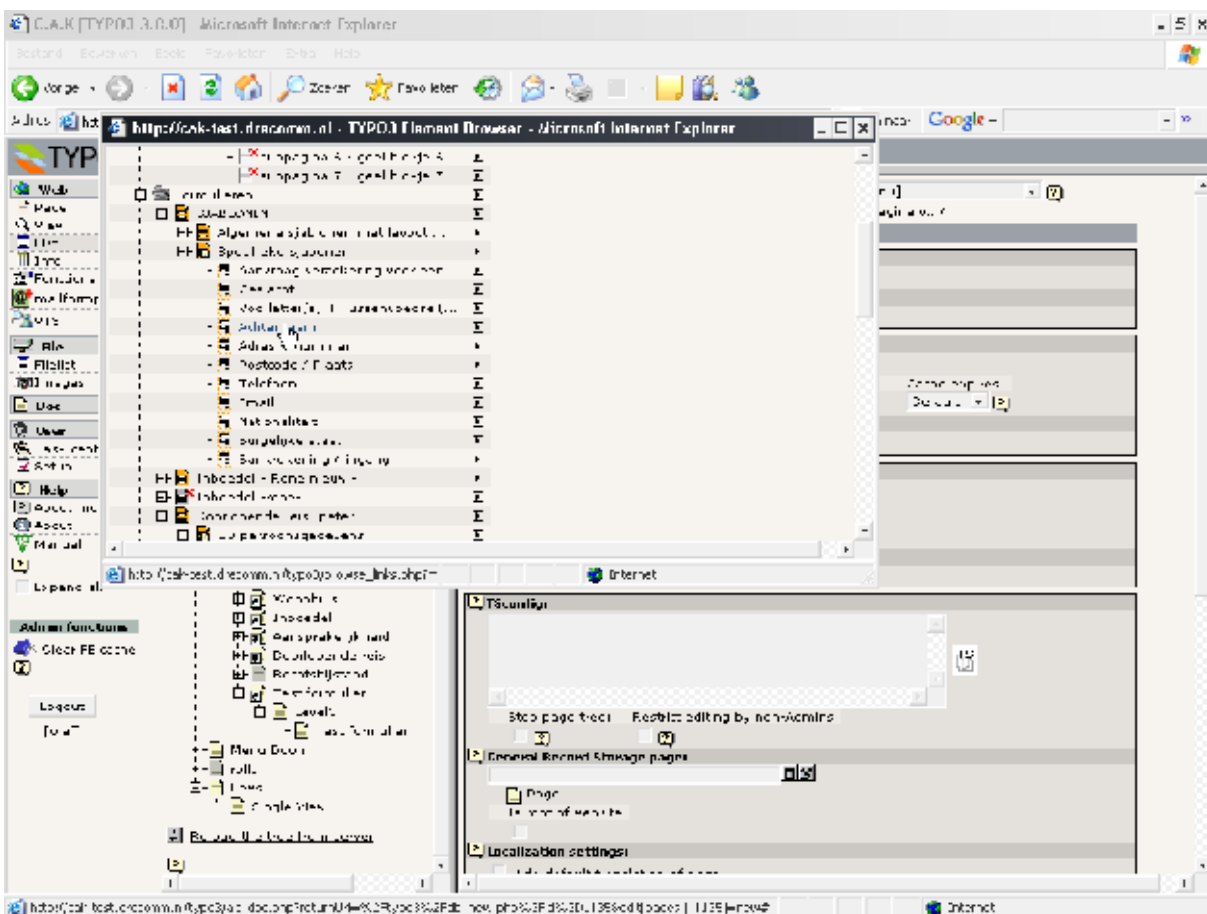

Eerste pagina bekijken van het formulier

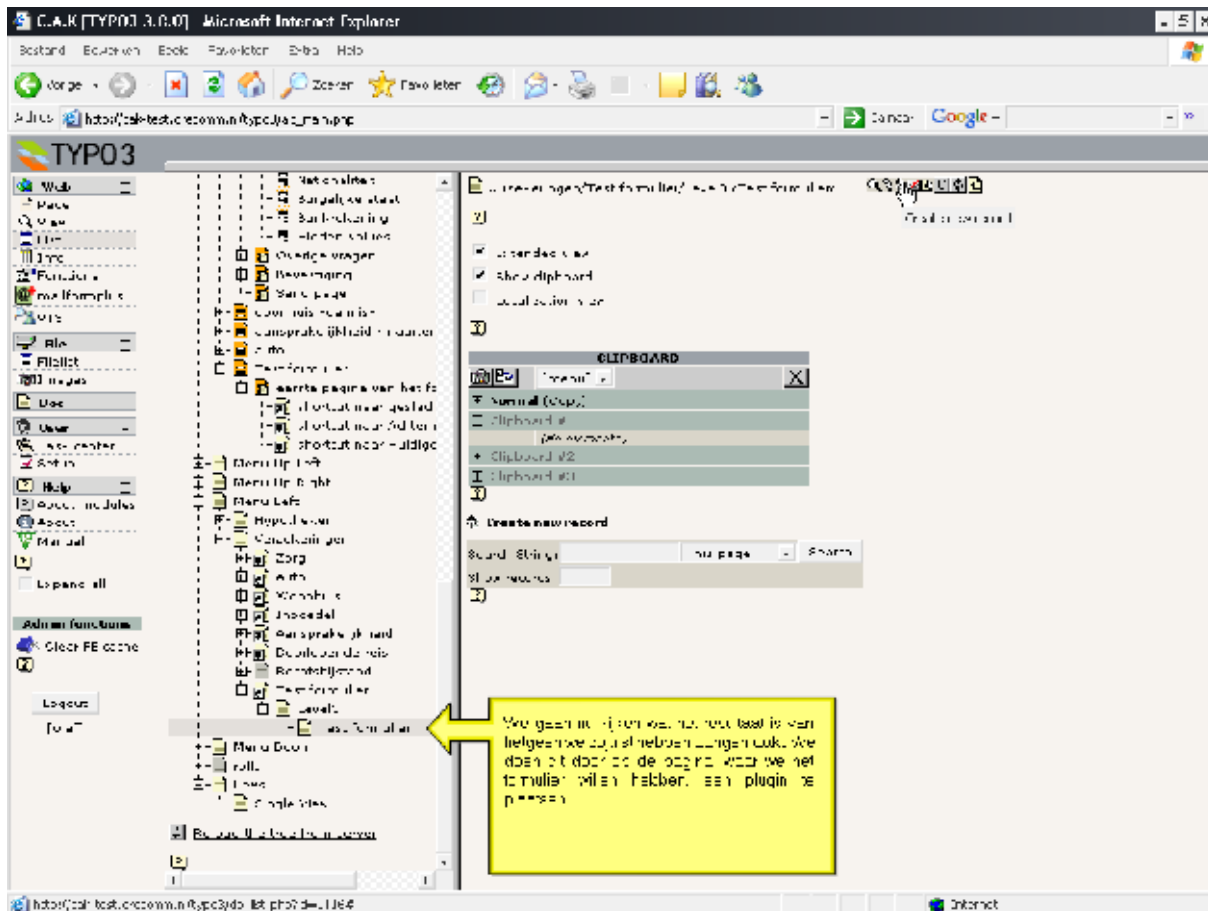

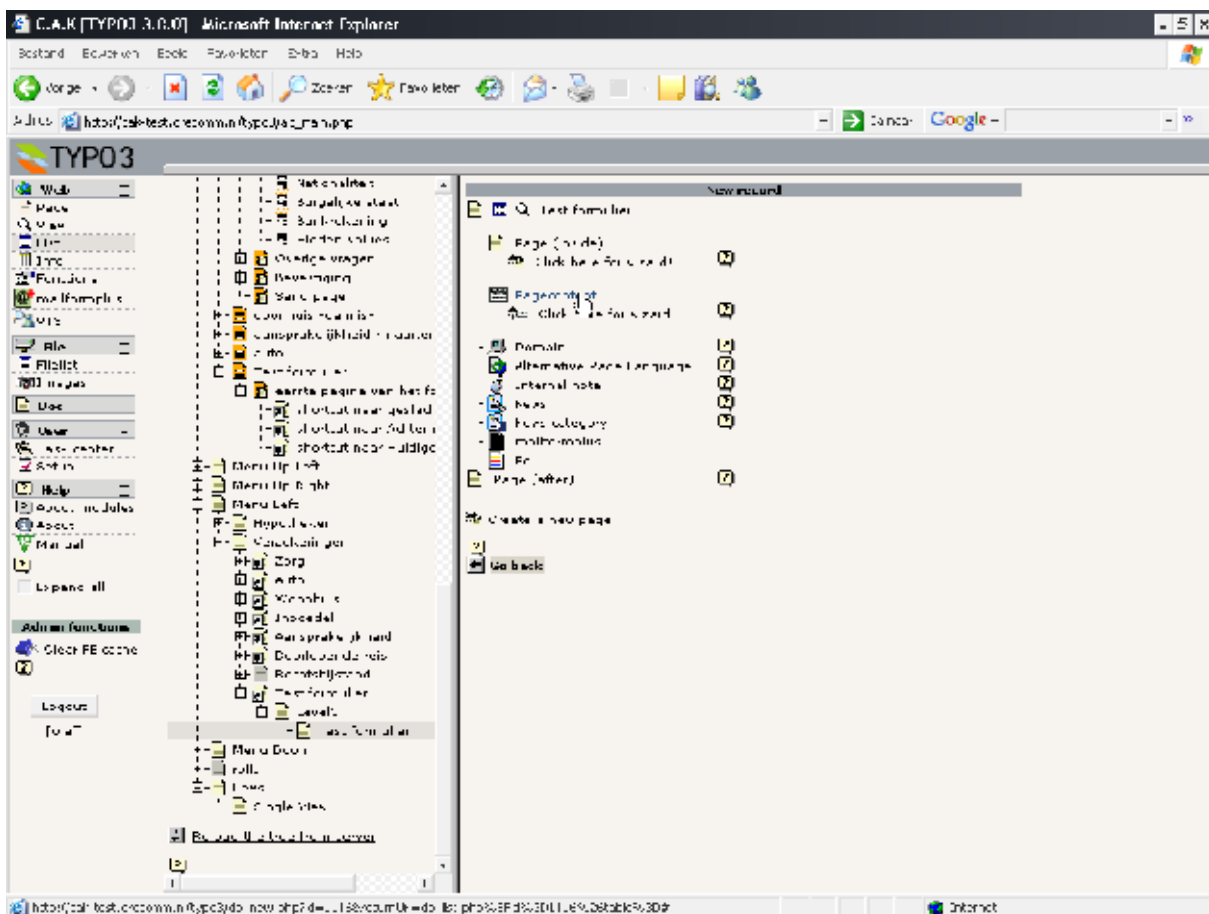

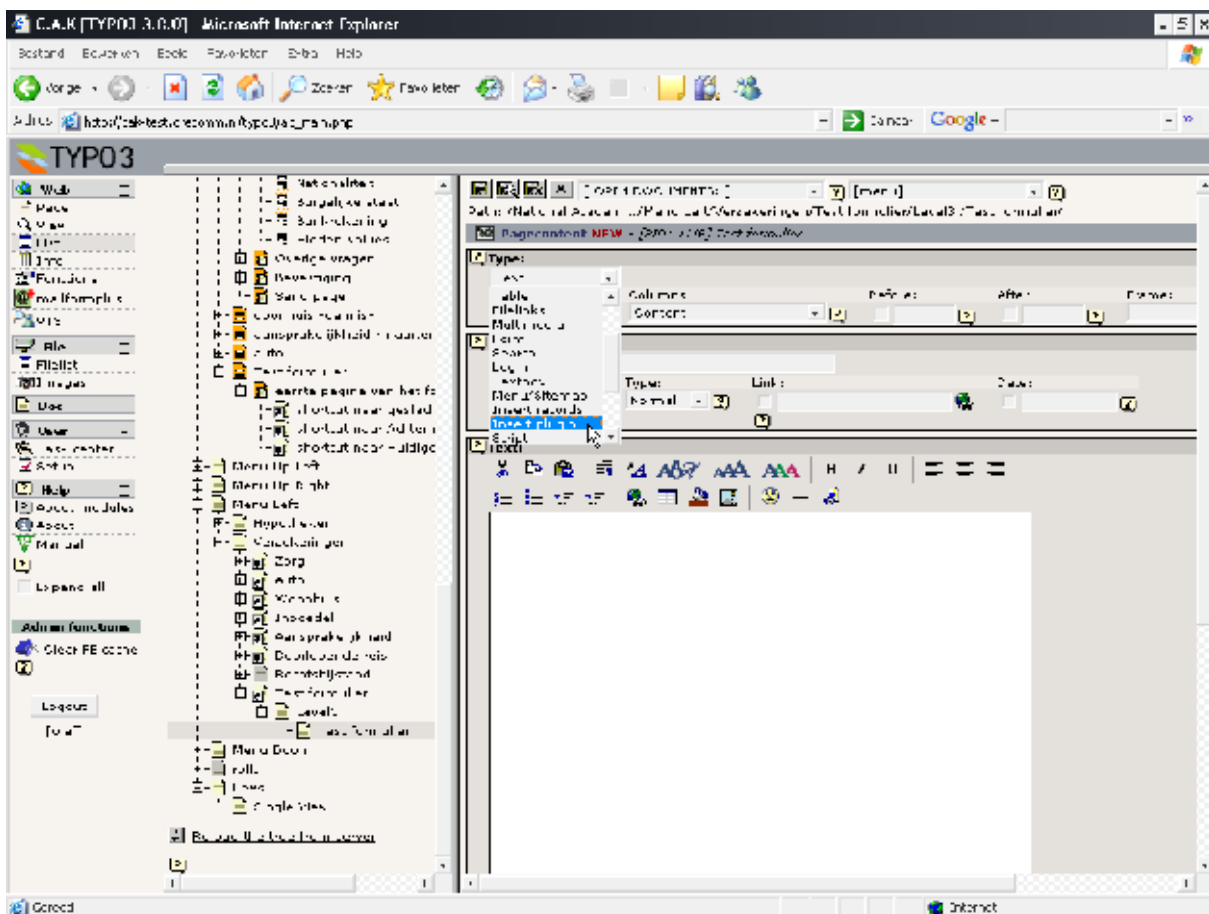

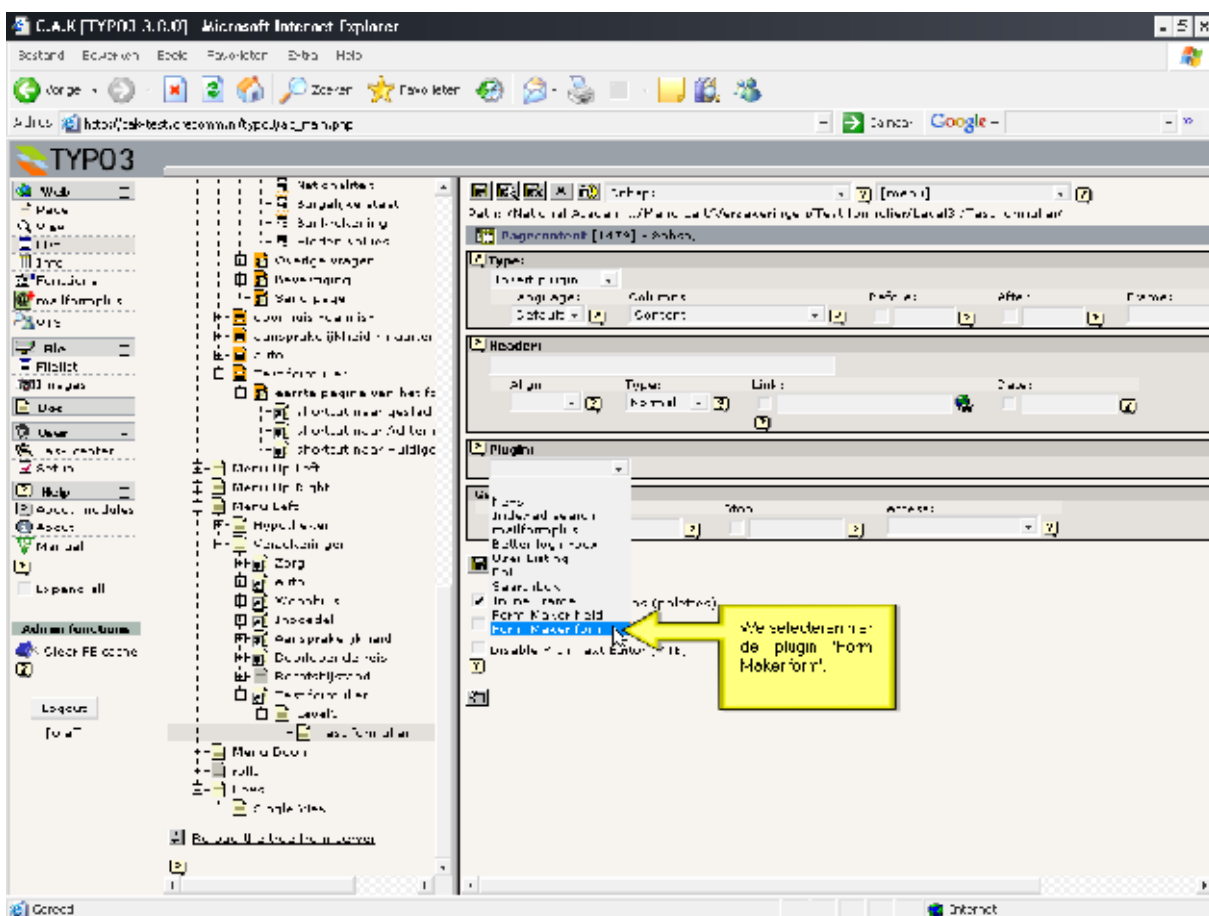

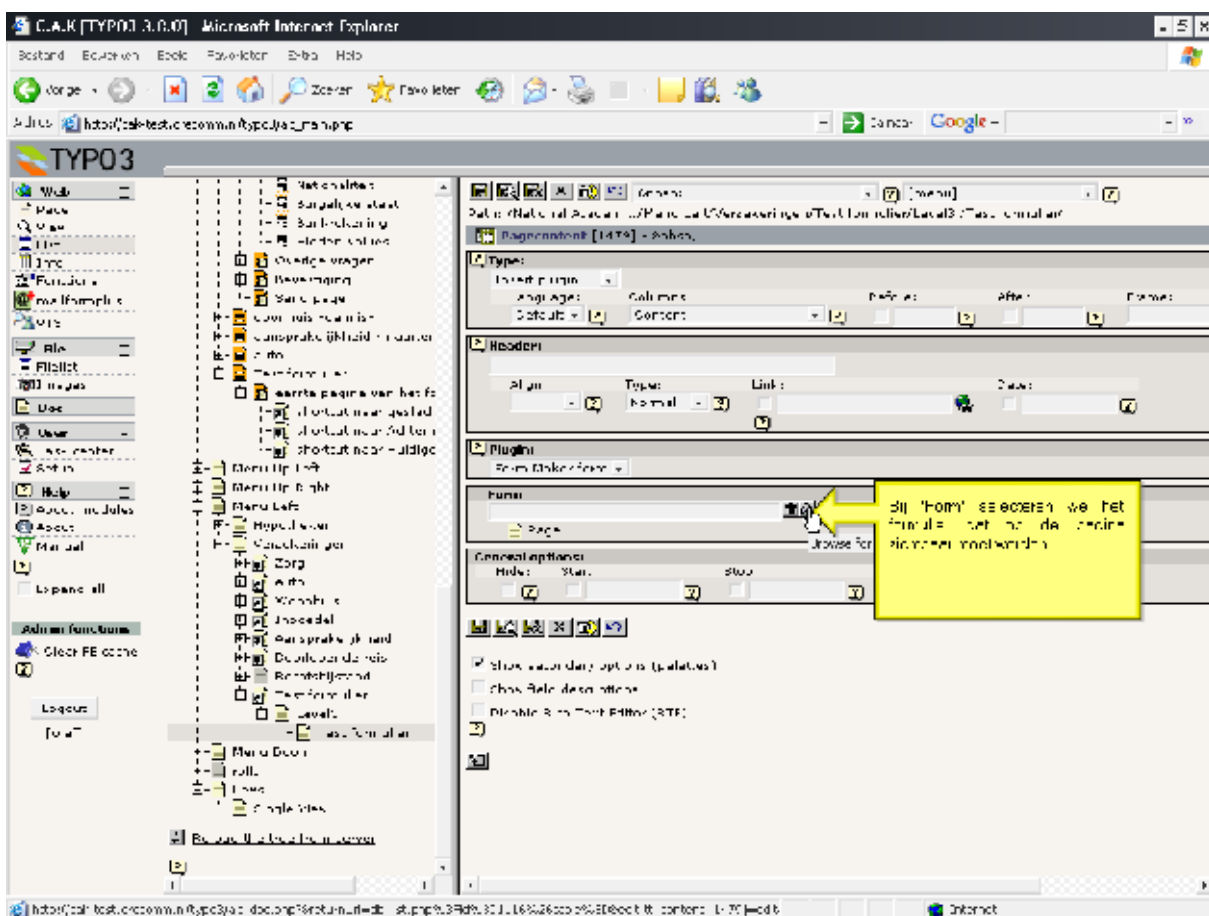

Waarden overnemen van de eerste pagina

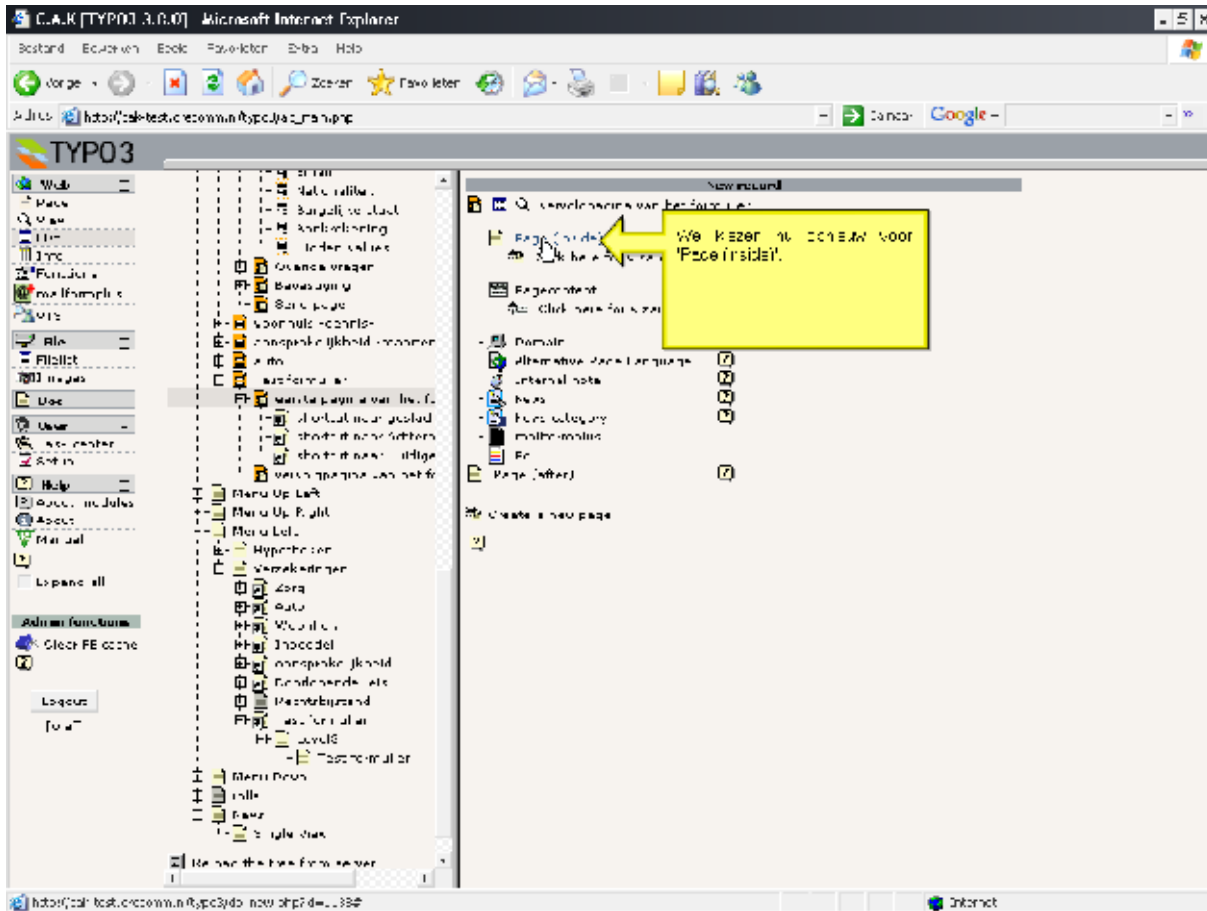

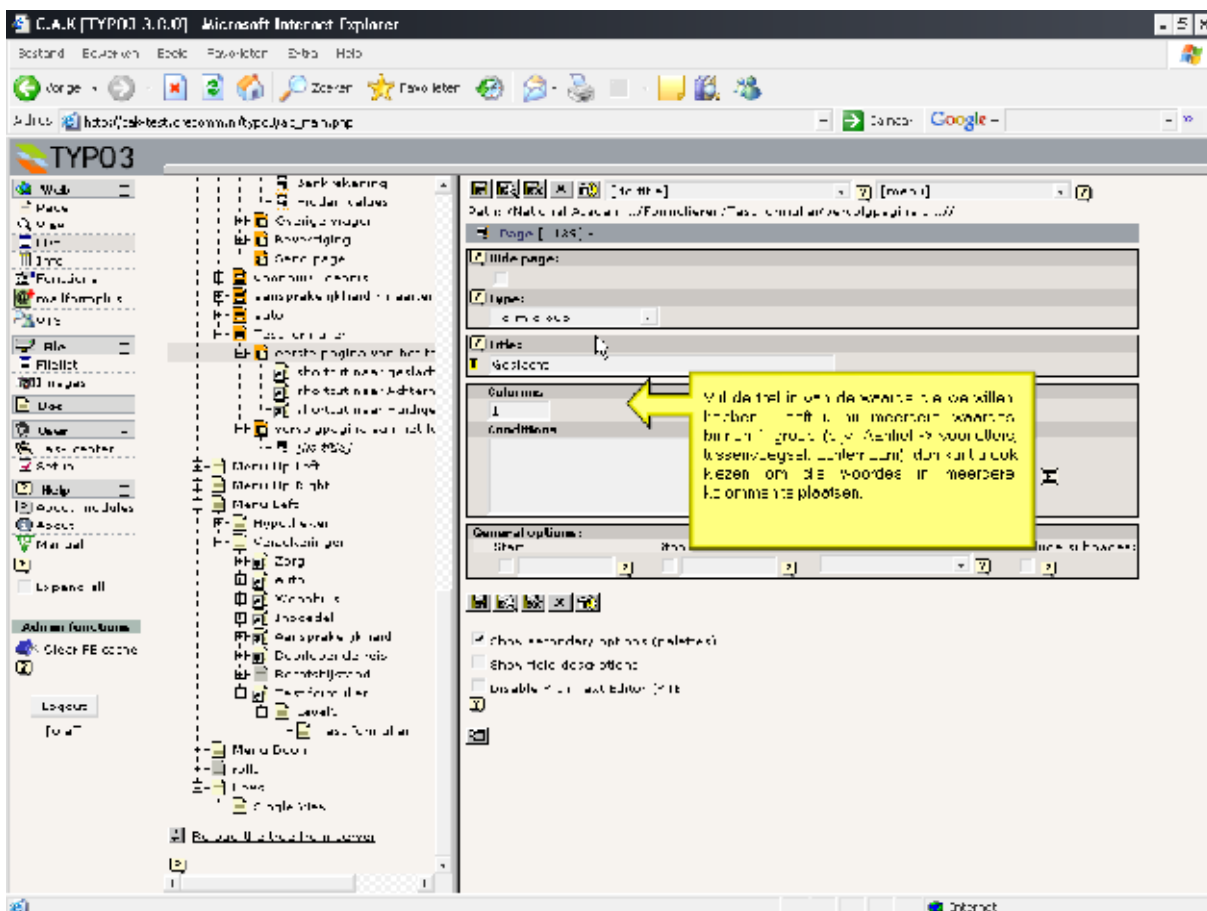

- Left sidebar:** Contains navigation and administrative options like "Web", "File", "User", "Help", and "Admin functions".
- Main content area:** Displays a hierarchical tree structure of the site's content and modules.
- Right sidebar:** Contains configuration options for the current page or element, including "Hide pages", "Titles", "Columns", "Conditions", and "General options".

A yellow callout box with an arrow points to the "Conditions" section in the right sidebar. The text inside the box reads:

Vul de tabel in om de voorwaarden te bepalen. Het linker veld is het meest zichtbare binnen de groep (de 'And' of 'Or' voorletters). Het rechter veld is het meest zichtbare binnen de groep (de 'And' of 'Or' voorletters). Het linker veld is het meest zichtbare binnen de groep (de 'And' of 'Or' voorletters).

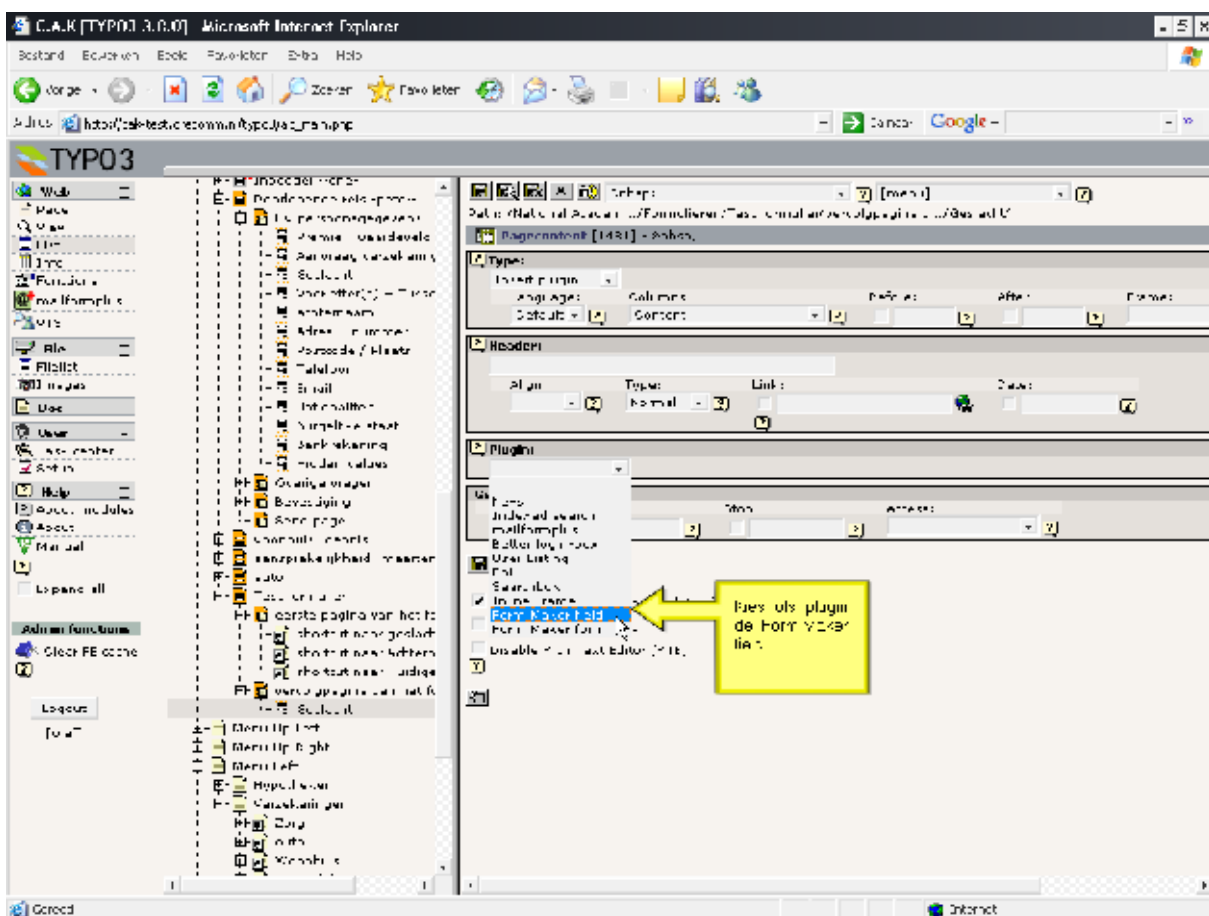

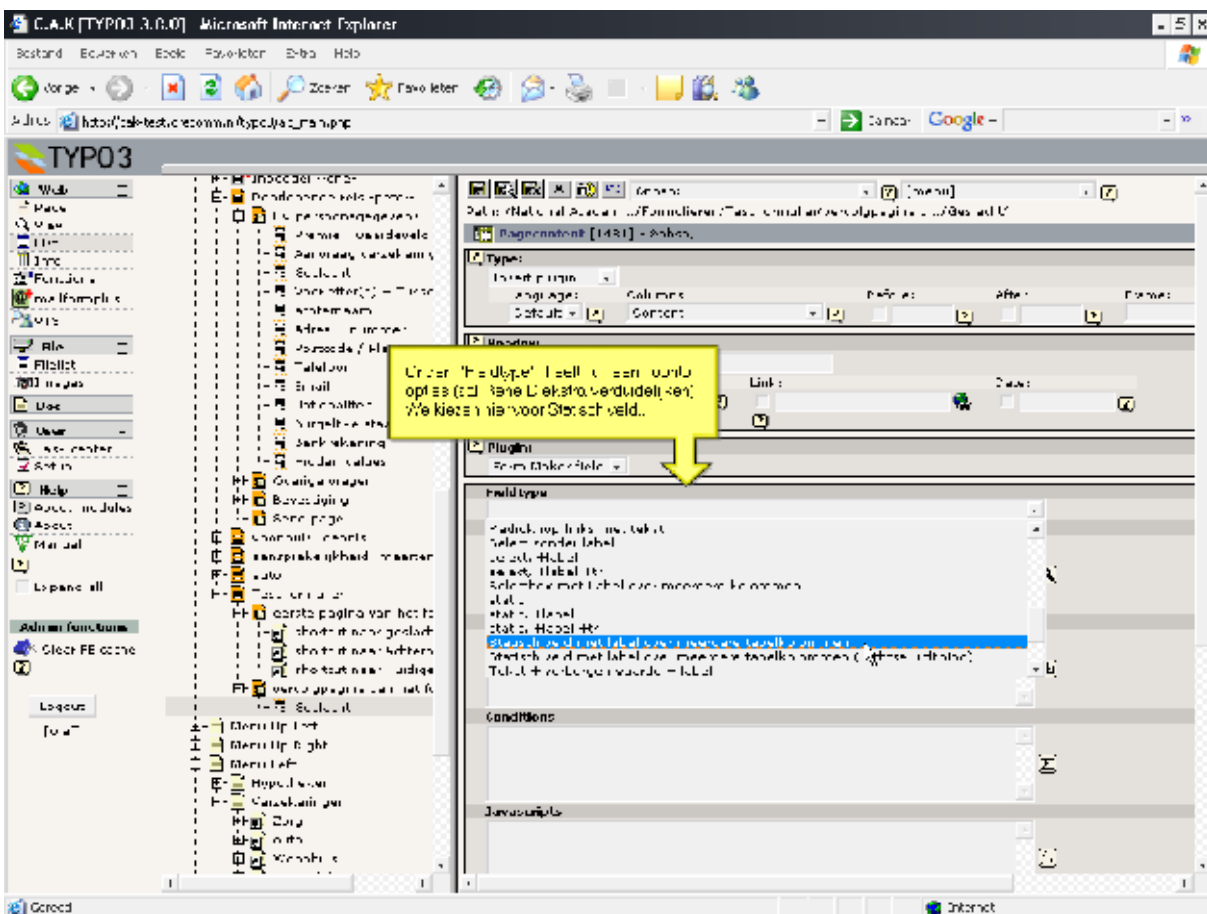

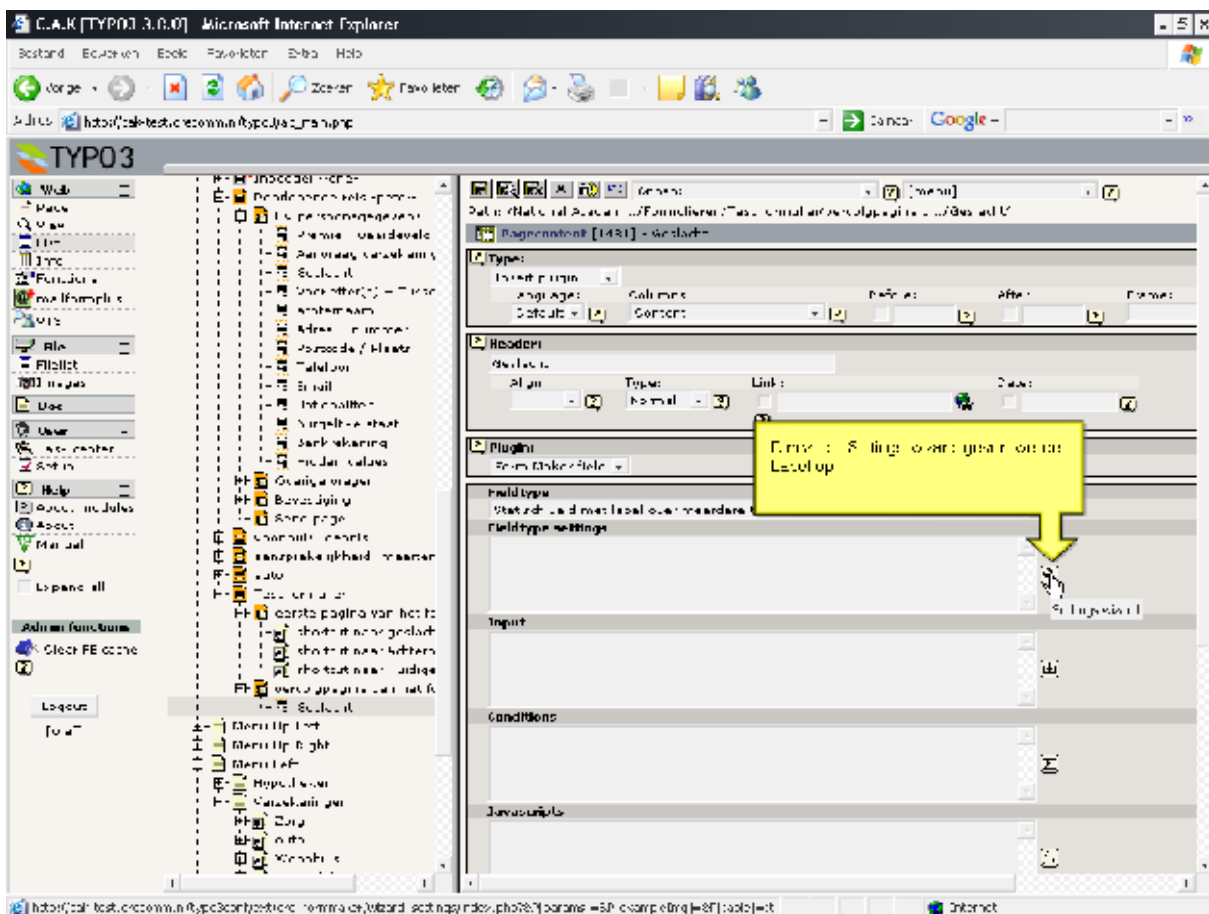

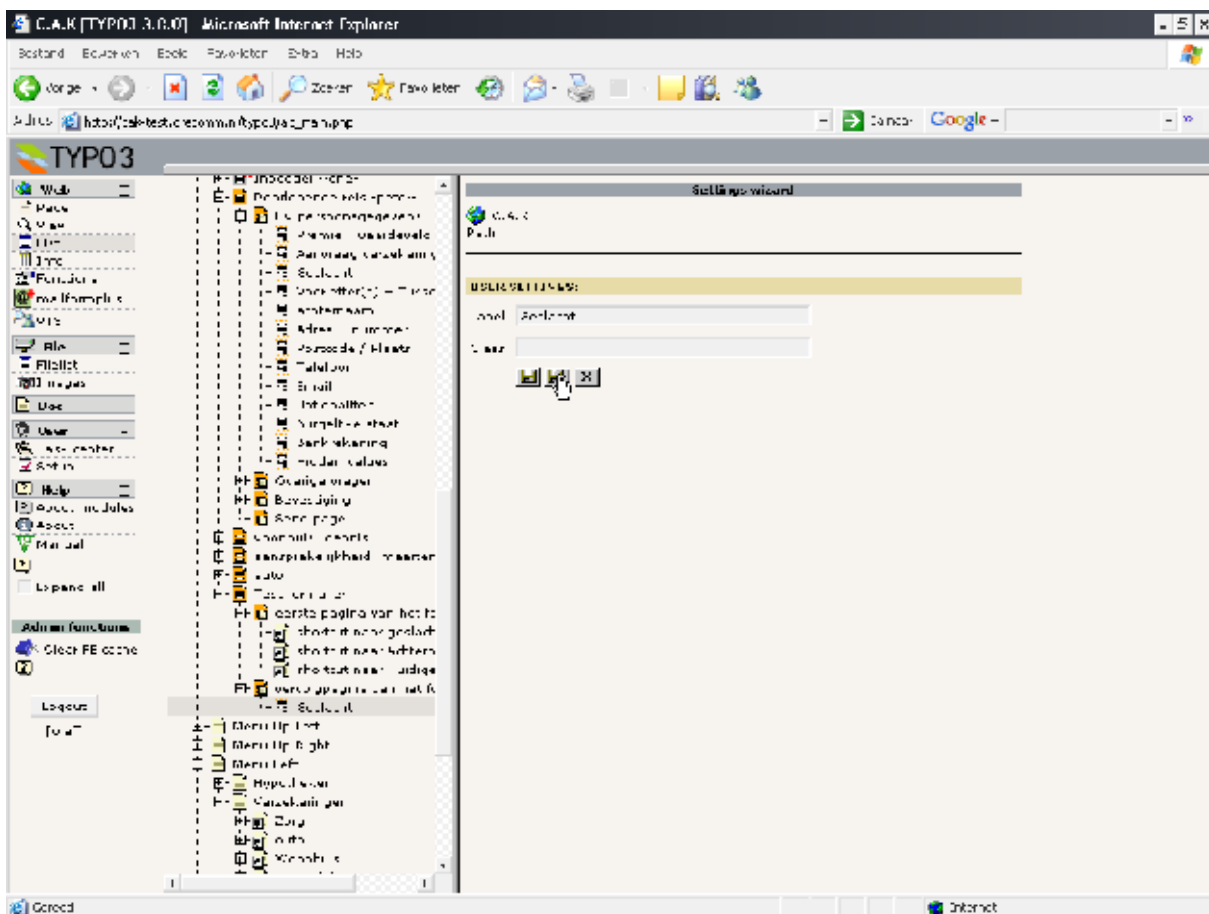

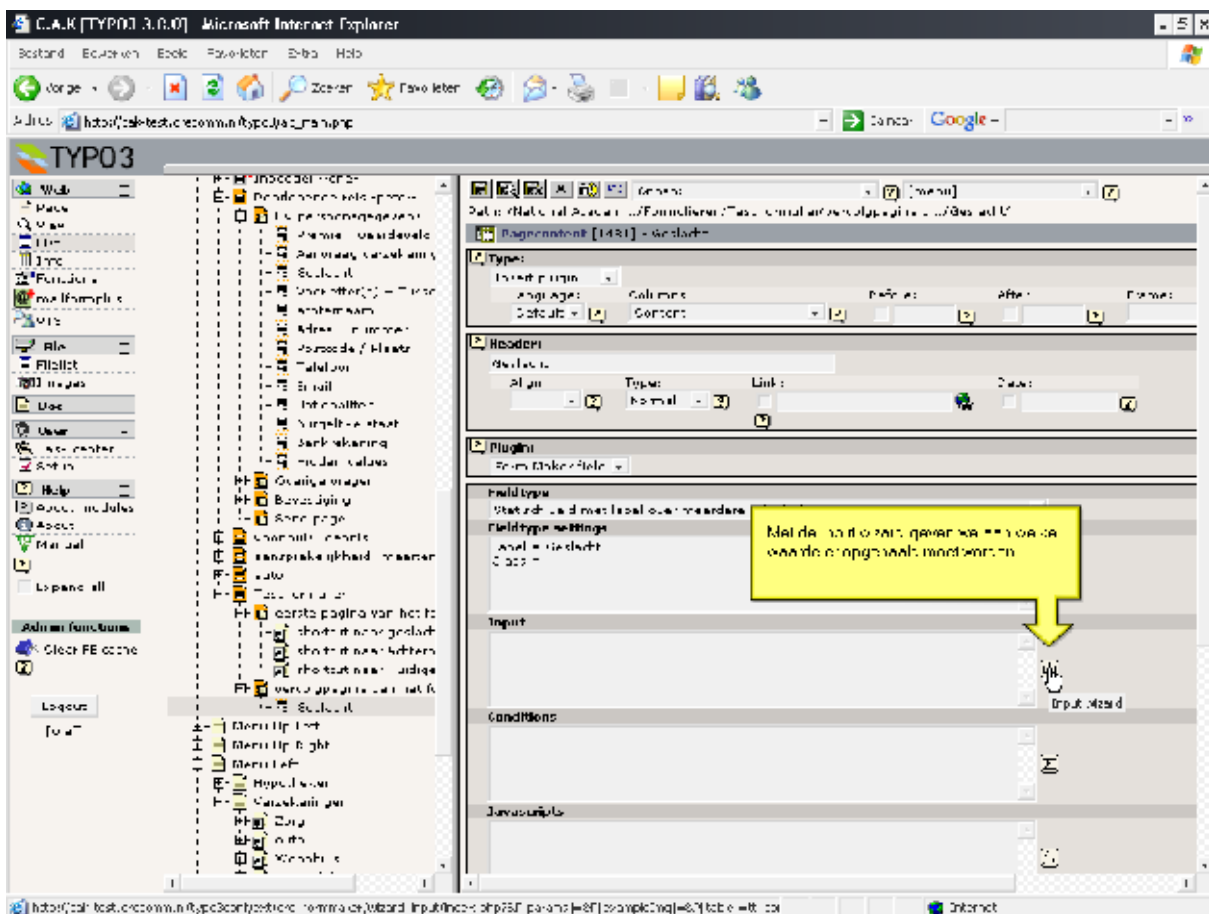

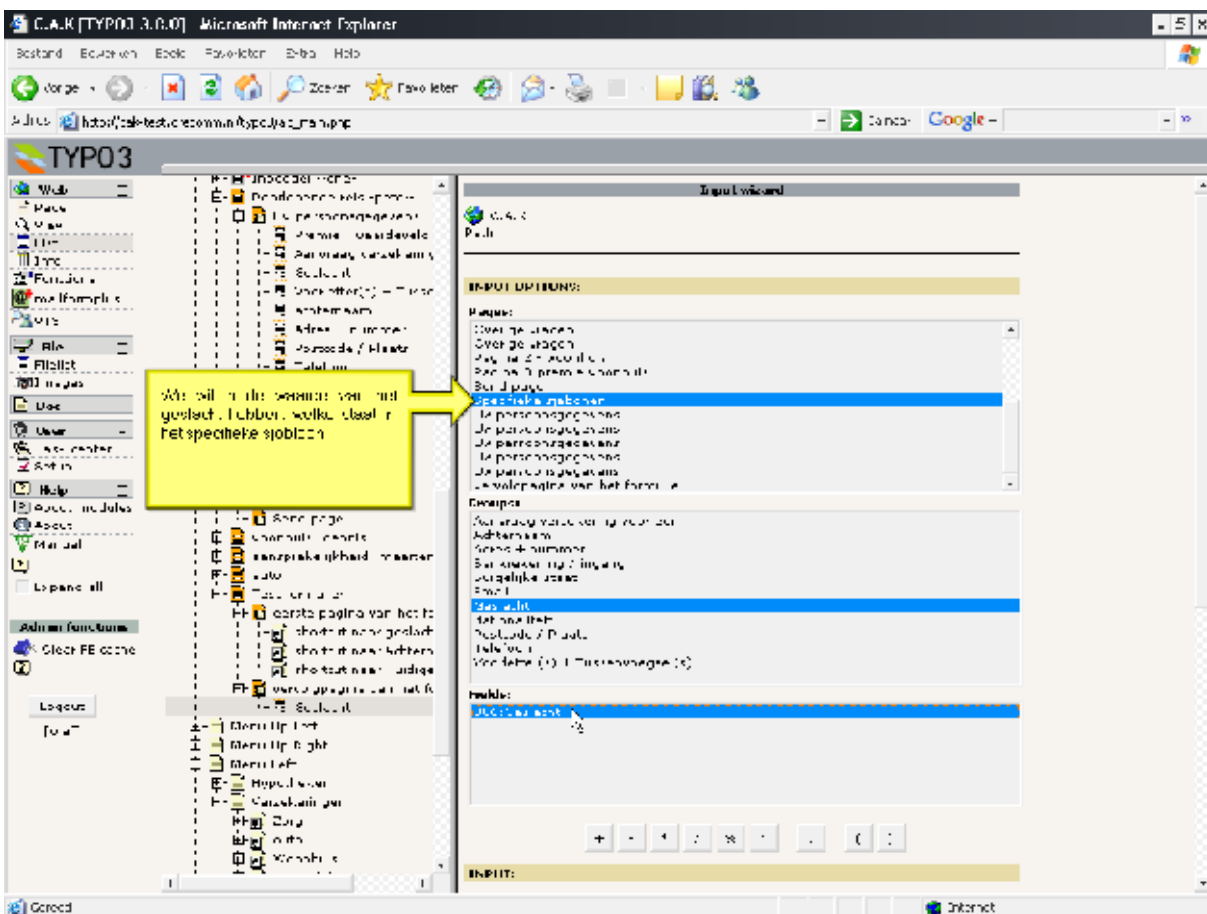

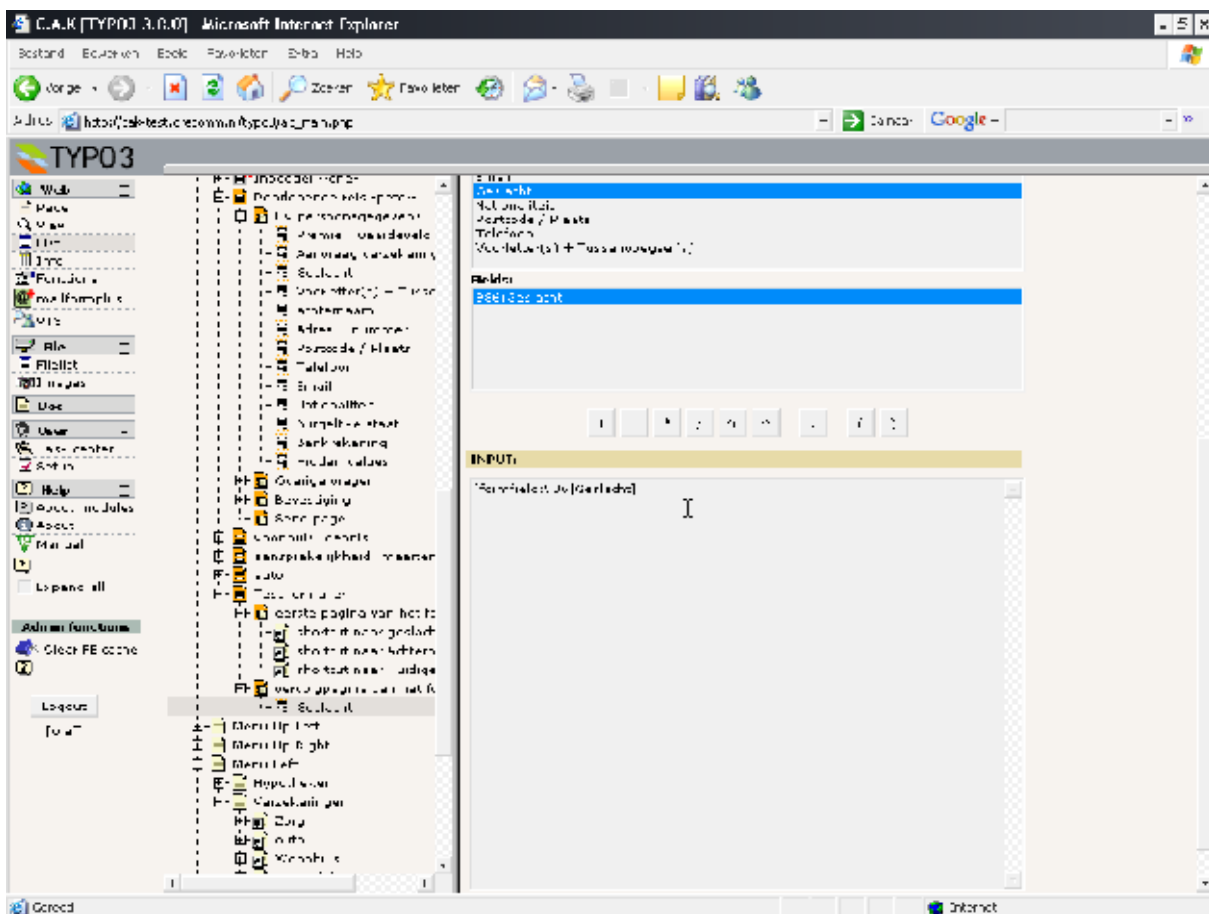

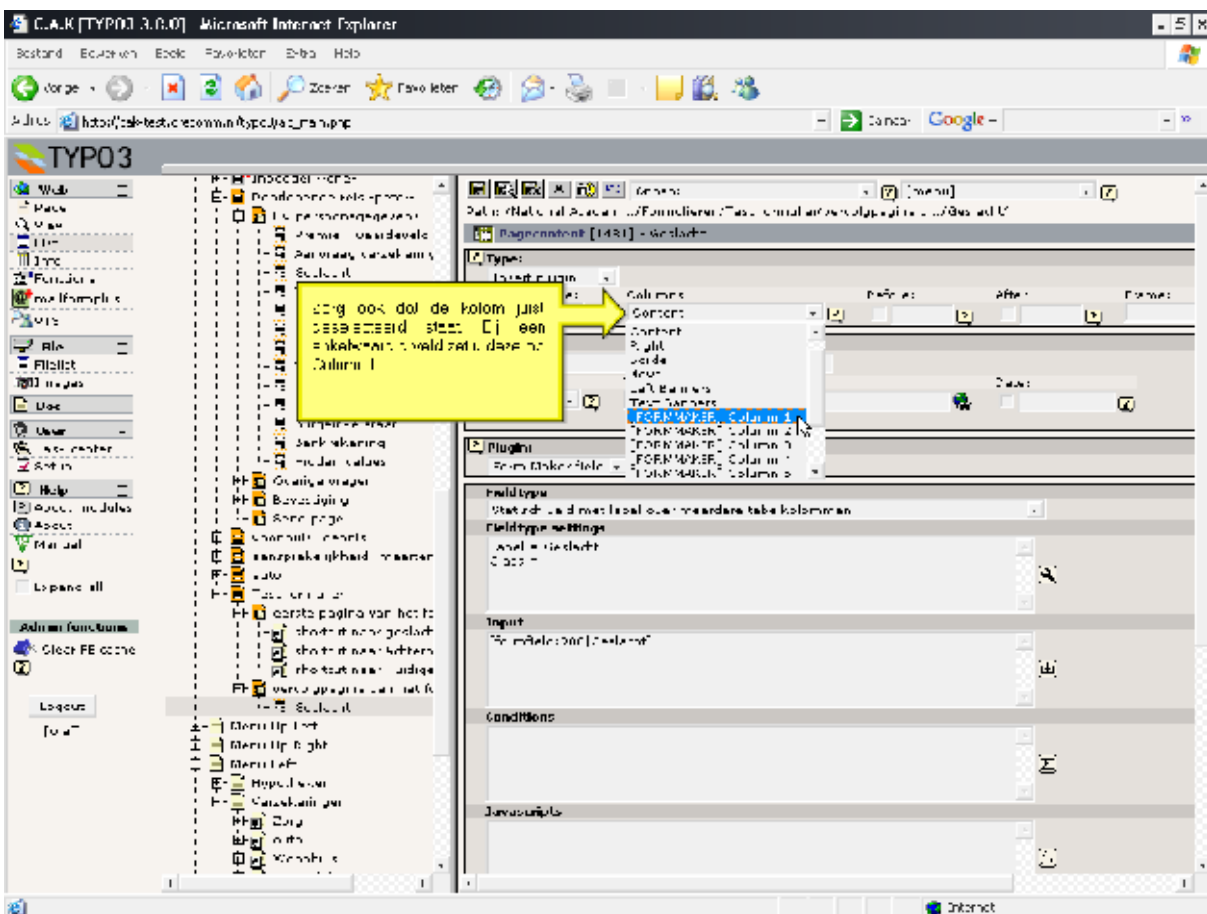

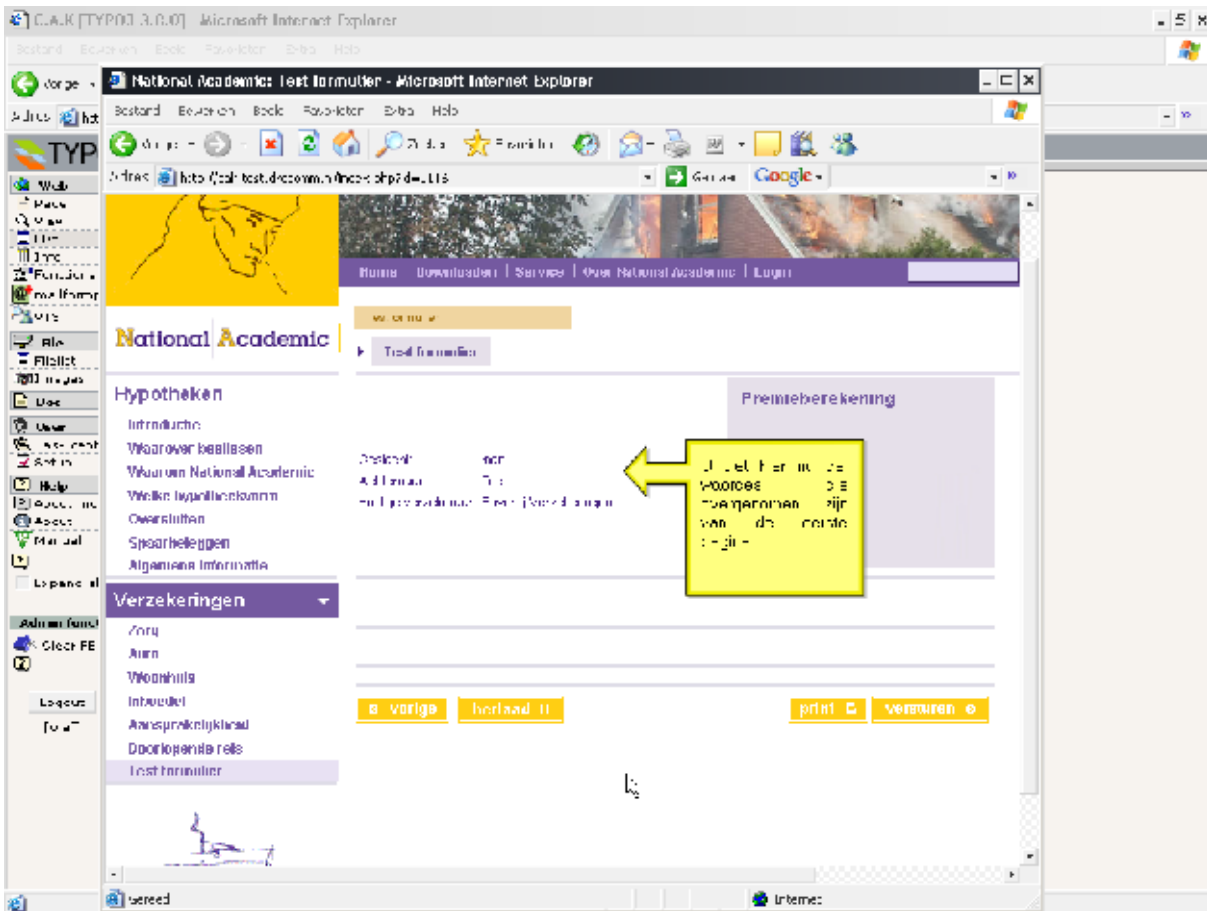

Deelnemer	ncr
Afdeling	115
Deelnemernummer	Test formulier

Below the table, there are navigation buttons: 'vorige', 'verlaand II', 'print', and 'verlaten'.

Nieuw Form Group sjabloon toevoegen aan het specifieke sjabloon

Als u een nieuw veld aan het specifieke sjabloon wilt toevoegen, dan gaat u als volgt te werk:

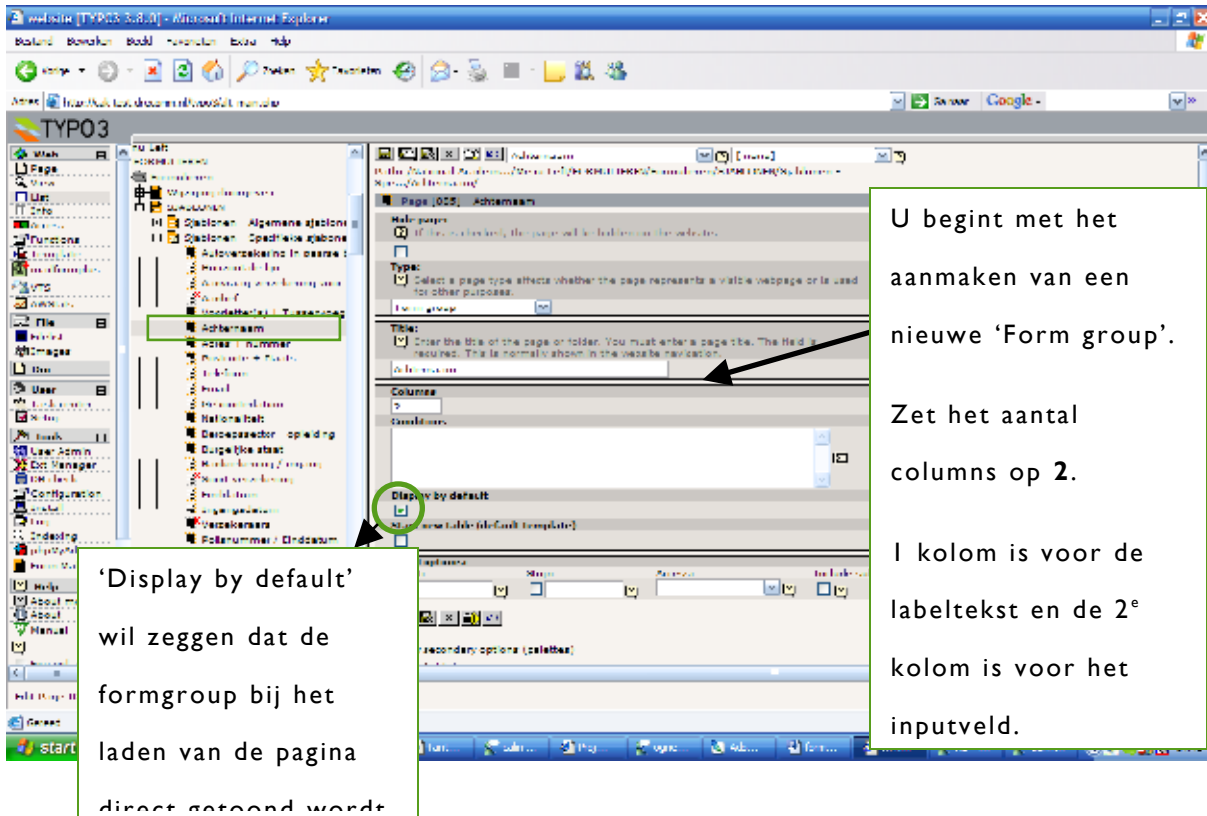

U begint met het aanmaken van een nieuwe 'Form group'.

Zet het aantal columns op 2.

1 kolom is voor de labeltekst en de 2^e kolom is voor het inputveld.

'Display by default' wil zeggen dat de formgroup bij het laden van de pagina direct getoond wordt

Allereerst maken we de Label die voor het inputveld getoond gaat worden.

Dit doen we door een content element van het Type text aan te maken.

In het tekstveld zetten we de labeltekst.

De labeltekst moet in kolom 1 verschijnen, dus selecteren we column

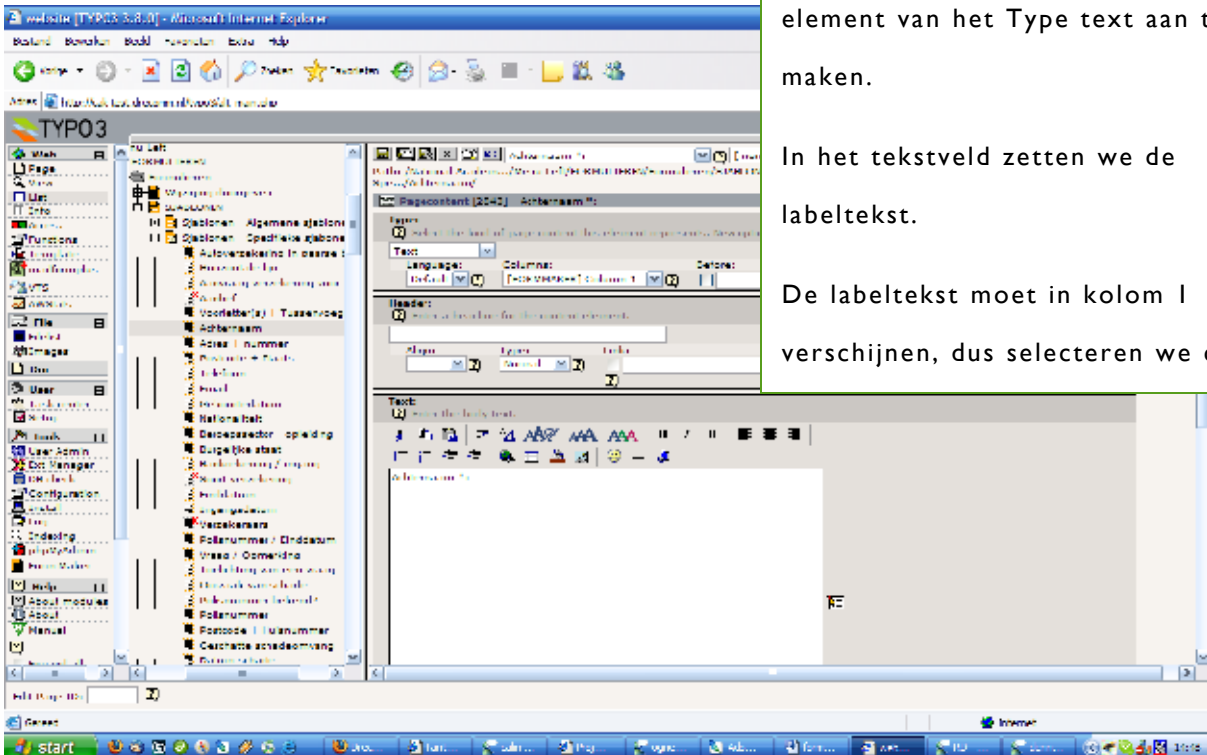

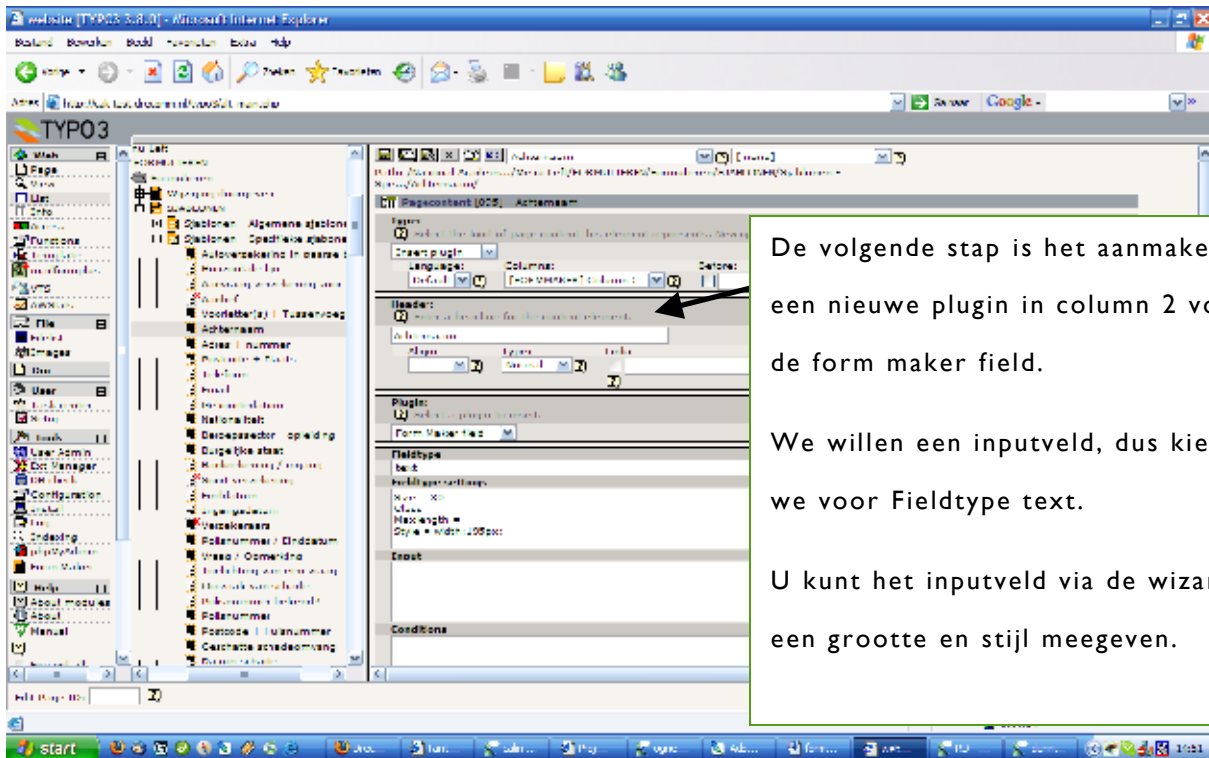

De volgende stap is het aanmaken van een nieuwe plugin in column 2 voor de form maker field.

We willen een inputveld, dus kiezen we voor Fieldtype text.

U kunt het inputveld via de wizard een grootte en stijl meegeven.

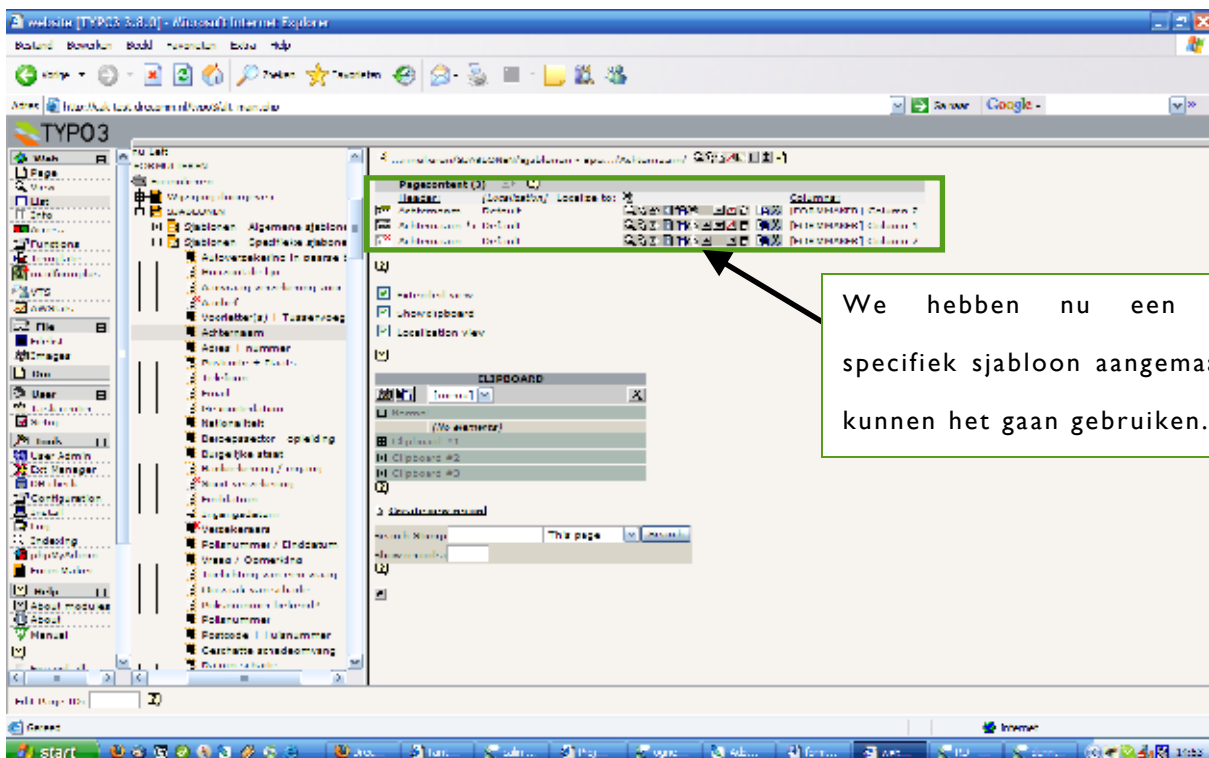

We hebben nu een nieuw specifiek sjabloon aangemaakt en kunnen het gaan gebruiken.